Casa con Potencial Turístico - Riviera Pacíifica, Santa Clara

$849,000

Ref: 23911

Ubicada en el corazón de la exclusiva Riviera Pacífica, esta propiedad única en Santa Clara combina comodidad, amplitud y un alto potencial turístico. La casa principal cuenta con 4 recámaras, cada una con su propio baño privado, una espaciosa sala de estar, comedor formal y una acogedora terraza estilo jardín ideal para el descanso o la lectura. El área social exterior es perfecta para el entretenimiento, con un bar integrado, zona de barbacoa, baños externos y una piscina rodeada de áreas verdes y árboles frutales que aportan sombra y frescura. La propiedad también incluye una vivienda anexa con entrada independiente, compuesta por 2 recámaras adicionales y un baño completo, ideal para huéspedes, personal de servicio o como unidad de renta adicional. Con acceso por la Avenida Santa Clara...

Telephone: +507 2022121
Email: info@servmorrealty.com

servmor

Gallery

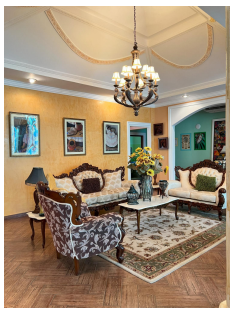

Telephone: +507 2022121
Email:
info@servmorrealty.com

servmor

Property Description

Location: Spain
Ubicada en el corazón de la exclusiva Riviera Pacífica, esta propiedad única en Santa Clara combina comodidad, amplitud y un alto potencial turístico. La casa principal cuenta con 4 recámaras, cada una con su propio baño privado, una espaciosa sala de estar, comedor formal y una acogedora terraza estilo jardín ideal para el descanso o la lectura. El área social exterior es perfecta para el entretenimiento, con un bar integrado, zona de barbacoa, baños externos y una piscina rodeada de áreas verdes y árboles frutales que aportan sombra y frescura. La propiedad también incluye una vivienda anexa con entrada independiente, compuesta por 2 recámaras adicionales y un baño completo, ideal para huéspedes, personal de servicio o como unidad de renta adicional. Con acceso por la Avenida Santa Clara, la propiedad se encuentra a pocos minutos en auto de las playas de arena blanca que caracterizan esta región, en una zona turística muy demandada por visitantes locales e internacionales, especialmente jubilados e inversionistas provenientes de Canadá, Estados Unidos y Europa. La cercanía al Aeropuerto Internacional de Río Hato, restaurantes, supermercados y otros servicios esenciales, hacen de esta propiedad una excelente opción tanto para vivienda permanente como para inversión. Ya sea que busques establecer un Airbnb, un pequeño hotel boutique, o simplemente un refugio privado cerca del mar, esta propiedad tiene el potencial para convertirse en una joya en la costa pacífica panameña. No dejes pasar esta oportunidad única de adquirir una propiedad con tanto carácter, versatilidad y ubicación privilegiada. Llámanos para agendar tu visita y conocer todos los detalles. ¡Te va a encantar!

Telephone: +507 2022121
Email:
info@servmorrealty.com

servmor

Additional Info

En venta	Beds: 4	Baths: 4
Type: House	Area: 327.71 sq m	Land Area: 3094.39 sq m
Recámaras: 4	Baños: 4	Piscina
Baños de visita: 0	Estacionamientos: 4	Sala
Nivel De Estacionami:	Mantenimiento: 0	00
Comedor	Studio	Desayunador
Cocina	Línea Blanca	Calentador Agua
Depósito	Tipo Agua	Zonificación
Tipo De Aire Acondicionado	Mantenimiento Incluye	Internal Area : 327
71 sq m	Land Size : 3094	39 sq m

Telephone: +507 2022121
Email:
info@servmorrealty.com

servmor