Se Vende Casa Dúplex en Cristóbal, Ciudad de Colón

$195,000

Ref: 23807

Cristóbal, Cristobal, Colon

Descubre esta encantadora casa dúplex ubicada en la apacible y residencial en el corregimiento de Cristóbal, Ciudad de Colón. Con un generoso metraje de 243 m², esta propiedad es perfecta para quienes buscan confort, privacidad y espacios bien distribuidos. Características principales: 2 amplias habitaciones, ideales para el descanso y la comodidad 2 baños completos Walk-in closet en la recámara principal Acogedora sala y comedor integrados Cuarto y baño de servicio 2 estacionamientos techados Área de bar y terraza perfecta para reuniones sociales Práctico depósito para almacenaje Gazebo rodeado de naturaleza, ideal para disfrutar al aire libre Ubicada cerca de áreas verdes, esta propiedad ofrece un entorno tranquilo, ideal para familias o parejas que valoran la paz, el contacto con la nat...

Telephone: +507 2022121
Email: info@servmorrealty.com

servmor

Gallery

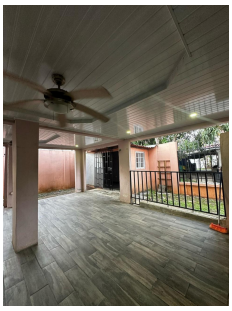
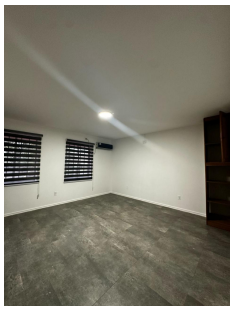

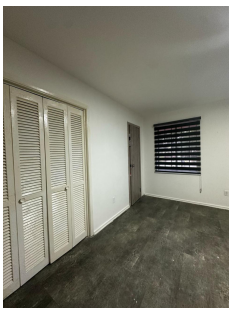
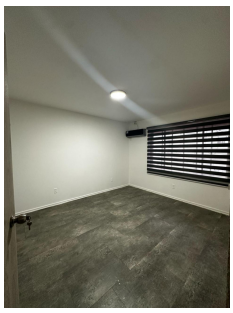
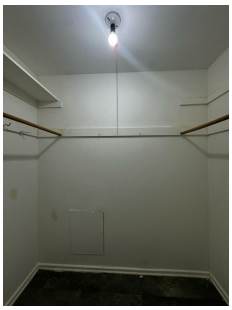

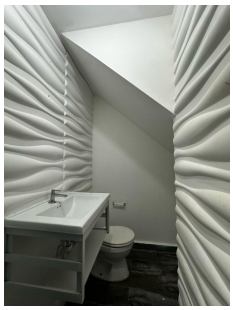

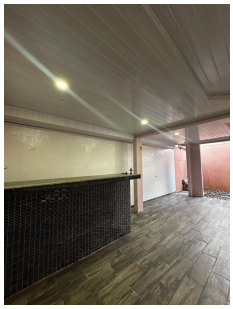

Telephone: +507 2022121
Email:
info@servmorrealty.com

servmor

Property Description

Location: Cristóbal, Cristobal, Colon, Spain
Descubre esta encantadora casa dúplex ubicada en la apacible y residencial en el corregimiento de Cristóbal, Ciudad de Colón. Con un generoso metraje de 243 m², esta propiedad es perfecta para quienes buscan confort, privacidad y espacios bien distribuidos. Características principales: 2 amplias habitaciones, ideales para el descanso y la comodidad 2 baños completos Walk-in closet en la recámara principal Acogedora sala y comedor integrados Cuarto y baño de servicio 2 estacionamientos techados Área de bar y terraza perfecta para reuniones sociales Práctico depósito para almacenaje Gazebo rodeado de naturaleza, ideal para disfrutar al aire libre Ubicada cerca de áreas verdes, esta propiedad ofrece un entorno tranquilo, ideal para familias o parejas que valoran la paz, el contacto con la naturaleza y la calidad de vida. Bondades de vivir en Colón – Cristóbal: Colón es una provincia rica en historia, con arquitectura tradicional, acceso cercano a zonas francas, puertos internacionales y una vibrante actividad comercial. Vivir en Cristóbal te permite estar cerca del mar, rodeado de vegetación y disfrutar de un clima tropical todo el año. Además, la comunidad es tranquila y segura, ideal para quienes desean un estilo de vida relajado sin alejarse de los servicios básicos y centros educativos. ¡No pierdas la oportunidad de vivir en un área privilegiada con todos los espacios que necesitas para una vida cómoda y plena!

Telephone: +507 2022121
Email:
info@servmorrealty.com

servmor

Additional Info

En venta	Beds: 2	Baths: 2
Type: House	Area: 242 sq m	Land Area: 242 sq m
Recámaras: 2	Baños: 2	Baños de visita: 0
Estacionamientos: 2	Nivel De Estacionami:	Mantenimiento:
Comedor	Cortinas	Tipo Agua
Zonificación	Tipo De Aire Acondicionado	Mantenimiento Incluye
Internal Area : 242 sq m	Land Size : 242 sq m	

Telephone: +507 2022121
Email:
info@servmorrealty.com

servmor