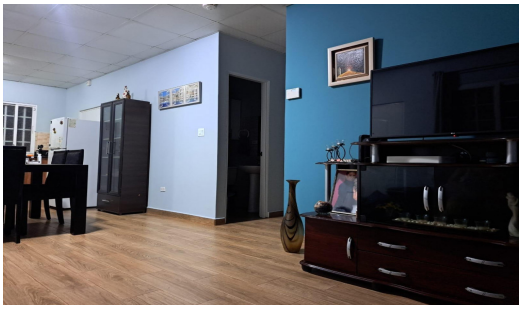

Se Vende Terreno Con Casa en La Chorrera

$98,000

Ref: 23507

Terreno con casa en venta en La Chorrera, cerca de la Vía Interamericana. Terreno titulado de 600m² en esquina, con acceso directo a carretera de asfalto y una construcción de 95.35m². La casa cuenta con un diseño acogedor de concepto abierto que integra la sala, el comedor y la cocina, brindando amplitud y comodidad. Dispone de dos habitaciones, dos baños, área de lavandería abierta y un espacio de depósito externo. En el exterior, la propiedad ofrece un portal con estacionamiento, un gazebo ideal para reuniones al aire libre y una caseta de depósito. Está rodeada por una cerca perimetral de ciclón con portón metálico que cuenta con instalación para motor. El terreno se encuentra completamente cubierto de grama y rodeado de árboles, proporcionando un ambiente fresco y natural. Además, cue...

Telephone: +507 2022121
Email:
info@servmorrealty.com

servmor

Gallery

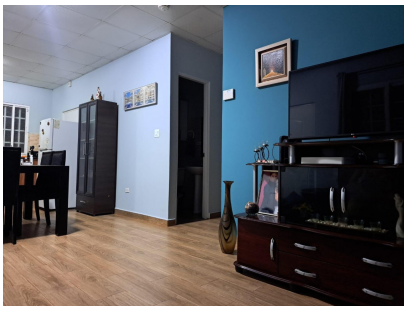
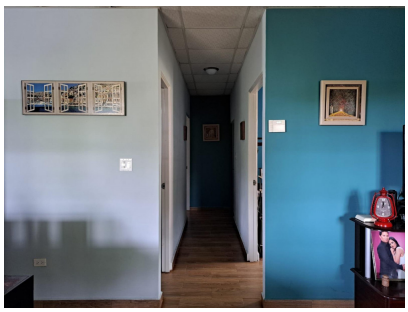
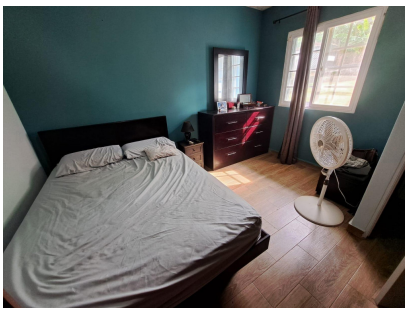
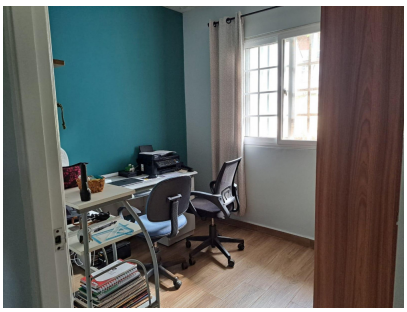

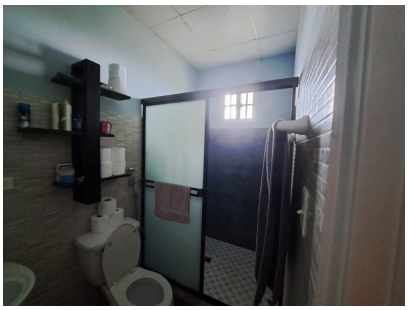

Telephone: +507 2022121
Email:
info@servmorrealty.com

servmor

Property Description

Location: Spain
Terreno con casa en venta en La Chorrera, cerca de la Vía Interamericana. Terreno titulado de 600m² en esquina, con acceso directo a carretera de asfalto y una construcción de 95.35m². La casa cuenta con un diseño acogedor de concepto abierto que integra la sala, el comedor y la cocina, brindando amplitud y comodidad. Dispone de dos habitaciones, dos baños, área de lavandería abierta y un espacio de depósito externo. En el exterior, la propiedad ofrece un portal con estacionamiento, un gazebo ideal para reuniones al aire libre y una caseta de depósito. Está rodeada por una cerca perimetral de ciclón con portón metálico que cuenta con instalación para motor. El terreno se encuentra completamente cubierto de grama y rodeado de árboles, proporcionando un ambiente fresco y natural. Además, cuenta con un tanque de reserva de agua de 1,700 litros con funcionamiento por gravedad como medida de contingencia. Ubicada en La Chorrera, detrás del Va & Ven de La Espiga, esta propiedad goza de una ubicación privilegiada con acceso rápido a la Vía Interamericana. Se encuentra cerca de comercios, estaciones de servicio y otros servicios esenciales. Es una excelente oportunidad para quienes buscan un espacio amplio, bien ubicado y con todas las comodidades necesarias. Para más información o coordinar una visita, contáctame.

Telephone: +507 2022121
Email:
info@servmorrealty.com

servmor

Additional Info

En venta	Type: House	Land Area: 600 sq m
Recámaras:	Baños:	Baños de visita:
Estacionamientos: 1	Nivel De Estacionami:	Mantenimiento:
Tipo Agua	Zonificación	Tipo De Aire Acondicionado
Mantenimiento Incluye	Land Size : 600 sq m	

Telephone: +507 2022121
Email:
info@servmorrealty.com

servmor