



Propiedad de 2 hectáreas frente al mar

\$950,000

Ref: 23475

Esta propiedad frente al mar en Punta Vittoria, Boca Chica, Chiriquí, ofrece 19.501 m² (4,94 acres) de terreno con más de 235 metros (772 pies) de frente de playa. La propiedad se encuentra en un acantilado, con impresionantes vistas al mar. Cuenta con dos casitas, una diseñada al estilo tradicional de una hacienda. Al entrar, encontrará una amplia sala de estar, comedor y cocina, con una isla central en la cocina. Una de las casitas cuenta con una amplia terraza donde podrá disfrutar de la hermosa vista a la playa. La propiedad está conectada a la red eléctrica y ofrece acceso por carretera a una barcaza para el transporte de vehículos. La ocupación está disponible a partir de marzo de 2025, con la posibilidad de asegurar la propiedad con un depósito y pagos intermedios.

servmor

Telephone: +507 2022121
Email:
info@servmorrealty.com

Gallery

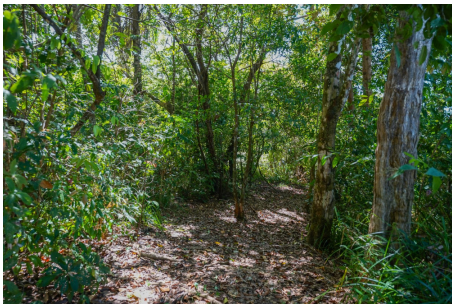

Telephone: +507 2022121
Email:
info@servmorrealty.com

servmor

Property Description

Location: Spain

Esta propiedad frente al mar en Punta Vittoria, Boca Chica, Chiriquí, ofrece 19.501 m² (4,94 acres) de terreno con más de 235 metros (772 pies) de frente de playa. La propiedad se encuentra en un acantilado, con impresionantes vistas al mar. Cuenta con dos casitas, una diseñada al estilo tradicional de una hacienda. Al entrar, encontrará una amplia sala de estar, comedor y cocina, con una isla central en la cocina. Una de las casitas cuenta con una amplia terraza donde podrá disfrutar de la hermosa vista a la playa. La propiedad está conectada a la red eléctrica y ofrece acceso por carretera a una barcaza para el transporte de vehículos. La ocupación está disponible a partir de marzo de 2025, con la posibilidad de asegurar la propiedad con un depósito y pagos intermedios.

servmor

Telephone: +507 2022121

Email:

info@servmorrealty.com

Additional Info

| | | |
|--------------------------|------------------------|----------------------------|
| En venta | Beds: 2 | Baths: 2 |
| Type: House | Area: 150 sq m | Land Area: 19501 sq m |
| Recámaras: 2 | Baños: 2 | Baños de visita: 0 |
| Estacionamientos: 1 | Sala | Nivel De Estacionami: |
| Mantenimiento: | Comedor | Tipo De Aire Acondicionado |
| Cocina | Cortinas | Amoblado |
| Tipo Agua | Zonificación | Mantenimiento Incluye |
| Internal Area : 150 sq m | Land Size : 19501 sq m | |