

TERRENO PLANO EDIFICABLE EN COMUNIDAD CERRADA

\$45,000

Ref: 23300

Terreno plano edificable ubicado en la urbanización cerrada de La Colonia. Camino a Punta Chame, en el pueblo de El Pajonal, se encuentra una linda y amigable comunidad llamada La Colonia. En esta comunidad con áreas sociales y piscinas, les presentamos un espléndido terreno, totalmente plano, de 650 metros cuadrados (7,000 pies cuadrados). El terreno está ubicado casi al final de una calle sin salida, lo que ofrece mucha tranquilidad. Este terreno, plano, y listo para construir, tiene todo lo que necesita para hacerte una linda casa, agradable, para usted y su familia. Al estar cerca de las playas y de todos los servicios que puedas buscar, disfrutarás de la zona y de sus posibilidades. Todos los servicios están ahí: agua, luz y conexión a Internet con fibra óptica. Además, el complejo cu...

servmor

Telephone: +507 2022121

Email:
info@servmorrealty.com

Gallery

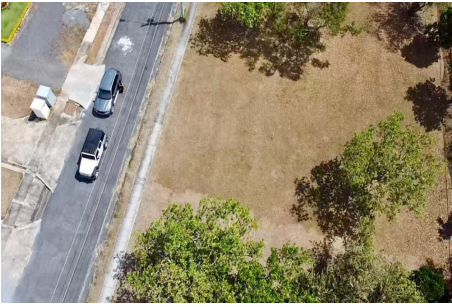
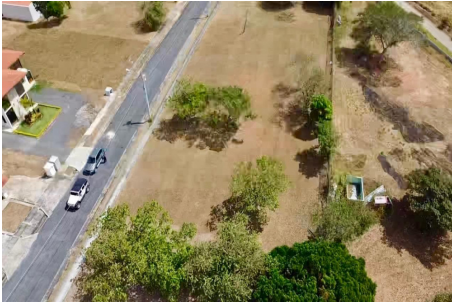
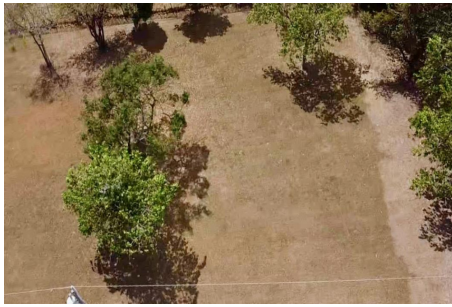
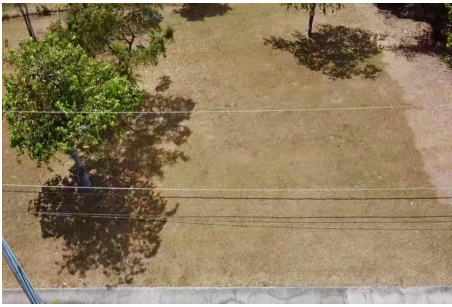

Property Description

Location: Spain

Terreno plano edificable ubicado en la urbanización cerrada de La Colonia. Camino a Punta Chame, en el pueblo de El Pajonal, se encuentra una linda y amigable comunidad llamada La Colonia. En esta comunidad con áreas sociales y piscinas, les presentamos un espléndido terreno, totalmente plano, de 650 metros cuadrados (7,000 pies cuadrados). El terreno está ubicado casi al final de una calle sin salida, lo que ofrece mucha tranquilidad. Este terreno, plano, y listo para construir, tiene todo lo que necesita para hacerte una linda casa, agradable, para usted y su familia. Al estar cerca de las playas y de todos los servicios que puedas buscar, disfrutarás de la zona y de sus posibilidades. Todos los servicios están ahí: agua, luz y conexión a Internet con fibra óptica. Además, el complejo cuenta con garita de seguridad 24/7. Distancias hacia: - Playas: Punta Chame 15 minutos (10 kms) - Restaurante: 1 minuto (1 km) - Tiendas: tienda de alimentación El Pajonal a 1 minuto (1 km) - Tiendas más grandes y Supermercados: 4 minutos (3,5 kms) - Centro Comercial Coronado: 10 minutos (12 kms) Este terreno le seducirá por su potencial y su perfecta ubicación. Haz realidad tu sueño y comienza tu nuevo proyecto aquí en La Colonia con una hermosa casa para tus fines de semana, vacaciones o para vivir permanentemente. La vista de las montañas de los alrededores y la tranquilidad de esta comunidad te relajarán y te darán toda la tranquilidad que buscas.

The logo for servmor, featuring the word "servmor" in a green, lowercase, serif font.

Telephone: +507 2022121

Email:

info@servmorrealty.com

Additional Info

En venta	Type: Lot	Land Area: 650 sq m
Recámaras:	Baños:	Piscina
Baños de visita:	Estacionamientos:	Nivel De Estacionami:
Mantenimiento: 85	00	Area de Juegos
Seguridad	Estac	de Visitas
Tipo Agua	Zonificación	Tipo De Aire Acondicionado
Mantenimiento Incluye	Land Size : 650 sq m	