CASA ADOSADA DE DOS PISOS-LAS LAJAS

$135,000

Ref: 23292

Bienvenido al modelo de casa adosada Veranera, una encantadora y espaciosa residencia enclavada en el deseable PH Las Lajas Garden. Esta encantadora casa adosada de dos plantas cuenta con una generosa superficie construida de 120 m², situada en una parcela de 125 m², proporcionando 40 m² adicionales de espacio al aire libre para su toque personal o deseos de jardinería. Al entrar, le recibirá un luminoso y aireado salón-comedor, perfecto para recibir a familiares y amigos o disfrutar de tranquilas veladas en casa. La cocina bien equipada ofrece funcionalidad y comodidad, ideal para aquellos que les gusta cocinar y reunirse alrededor de las comidas. Esta casa adosada cuenta con un total de cuatro acogedoras habitaciones, proporcionando un amplio espacio para los miembros de la familia, invi...

Telephone: +507 2022121
Email:
info@servmorrealty.com

servmor

Gallery

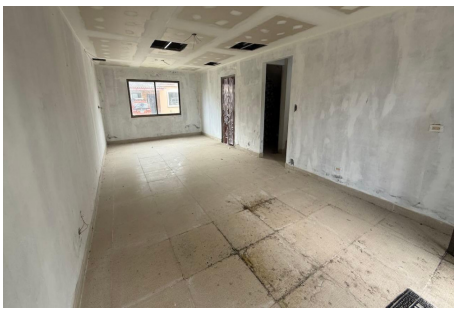
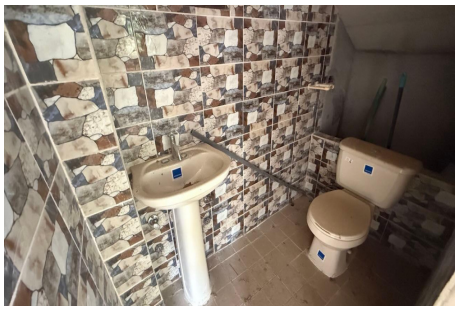

Telephone: +507 2022121
Email:
info@servmorrealty.com

servmor

Property Description

Location: Spain
Bienvenido al modelo de casa adosada Veranera, una encantadora y espaciosa residencia enclavada en el deseable PH Las Lajas Garden. Esta encantadora casa adosada de dos plantas cuenta con una generosa superficie construida de 120 m², situada en una parcela de 125 m², proporcionando 40 m² adicionales de espacio al aire libre para su toque personal o deseos de jardinería. Al entrar, le recibirá un luminoso y aireado salón-comedor, perfecto para recibir a familiares y amigos o disfrutar de tranquilas veladas en casa. La cocina bien equipada ofrece funcionalidad y comodidad, ideal para aquellos que les gusta cocinar y reunirse alrededor de las comidas. Esta casa adosada cuenta con un total de cuatro acogedoras habitaciones, proporcionando un amplio espacio para los miembros de la familia, invitados, o incluso una oficina en casa. Con dos cuartos de baño, las rutinas de la mañana se hacen fácil y eficiente. El aparcamiento es una brisa con un espacio de estacionamiento dedicado 30 m², asegurando la comodidad justo en su puerta. Esta propiedad se vende totalmente terminada por el precio de $135,000 o tal cual, por $119,000. Esta segunda opción le permitirá la flexibilidad de personalizarla y hacerla exclusivamente suya. Aproveche la oportunidad de crear la casa de sus sueños en el modelo Townhouse Veranera, donde el confort y la comodidad se encuentran en un entorno comunitario deseable.

Telephone: +507 2022121
Email:
info@servmorrealty.com

servmor

Additional Info

En venta	Beds: 4	Baths: 2
Type: House	Area: 120 sq m	Land Area: 125 sq m
Recámaras: 4	Baños: 2	Piscina
Baños de visita: 0	Estacionamientos: 1	Nivel De Estacionami:
Mantenimiento:	Comedor	Cocina
Tipo Agua	Zonificación	Tipo De Aire Acondicionado
Mantenimiento Incluye	Internal Area : 120 sq m	Land Size : 125 sq m

Telephone: +507 2022121
Email:
info@servmorrealty.com

servmor