



SE ALQUILA CASA - THE GROVE - AMOBLADO

\$6,800/mth.

Ref: 23256

Santa Maria, Juan Diaz, Panama

The Grove at Santa María Country Club cuenta con 105 unidades de viviendas tipo duplex exclusivas, rodeadas por un imponente lago además de una hermosa cancha de golf y rodeado de un hermoso parque interno. The Grove un oasis de lujo donde cada día es una aventura, un paraíso diseñado para los amantes del aire libre y el confort. Aquí, los campos de golf se extienden hasta donde alcanza la vista, mientras que senderos serpenteantes invitan a explorar la naturaleza circundante. Cada rincón de este refugio está pensado para elevar tu experiencia familiar con mucha seguridad. Desde actividades emocionantes hasta momentos de pura relajación, aquí encontrarás el equilibrio perfecto entre lujo y aventura. Esta hermosa propiedad de 380 Metros - Completamente AMOBLADA. Distribuida en: 3 Recámaras...

servmor

Telephone: +507 2022121

Email:
info@servmorrealty.com

Gallery

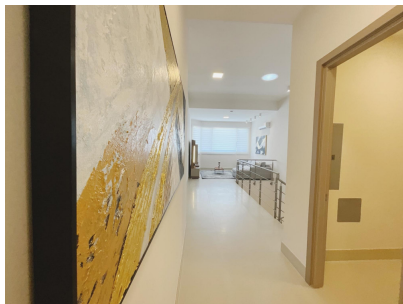

Property Description

Location: Santa Maria, Juan Diaz, Panama, Spain

The Grove at Santa María Country Club cuenta con 105 unidades de viviendas tipo duplex exclusivas, rodeadas por un imponente lago además de una hermosa cancha de golf y rodeado de un hermoso parque interno. The Grove un oasis de lujo donde cada día es una aventura, un paraíso diseñado para los amantes del aire libre y el confort. Aquí, los campos de golf se extienden hasta donde alcanza la vista, mientras que senderos serpenteantes invitan a explorar la naturaleza circundante. Cada rincón de este refugio está pensado para elevar tu experiencia familiar con mucha seguridad. Desde actividades emocionantes hasta momentos de pura relajación, aquí encontrarás el equilibrio perfecto entre lujo y aventura. Esta hermosa propiedad de 380 Metros - Completamente AMOBLADA.

Distribuida en: 3 Recámaras (principal con Walking Closet.) 3.5 baños. Den Amplia sala extendida.

Sala familiar Comedor. Terraza. 100 metros de patio y área verde. Cocina con espacio para desayunador. Cuarto y baño de empleada. Área de lavandería techada y área abierta. 2

Estacionamientos techados + 2 al aire libre

The logo for servmor, featuring the word "servmor" in a green, lowercase, serif font.

Telephone: +507 2022121

Email:

info@servmorrealty.com

Additional Info

Rentar	Beds: 3	Baths: 4
Type: House	Area: 380 sq m	Land Area: 350 sq m
Recámaras: 3	Baños: 4	Baños de visita: 1
Estacionamientos: 4	Nivel De Estacionami:	Mantenimiento:
Comedor	Studio	Desayunador
Tipo De Aire Acondicionado	Jardín	Cocina
Cortinas	Línea Blanca	Seguridad
Amoblado	Estac	de Visitas
Tipo Agua	Zonificación	Mantenimiento Incluye
Internal Area : 380 sq m	Land Size : 350 sq m	