

Casa unifamiliar en venta en Villa Lilla San Francisco

\$650,000

Ref: 23174

Villa Lilla, San Francisco, Panama

¡Tu hogar en Residencial Villa Lilla, San Francisco! Espaciosa, funcional y con acabados de lujo. Esta propiedad de 340 m² de terreno y 250 m² de construcción es ideal para quienes buscan comodidad, elegancia y una excelente ubicación. Distribución perfecta: - 4 habitaciones + 3 baños completos - Cuarto y baño de empleada amplios - Sala con trabajos en Gypsum y luces de bajo consumo - Comedor con ventanal panorámico hacia la terraza y jardín posterior. Detalles que marcan la diferencia: - Cocina de alta gama con Formika Alemana, sobre de Mármol Gaillo Tropical de Brasil y sistema de purificación de agua por ósmosis inversa - Grifería Grohe con garantía de por vida - Pisos de Porcelanato Español y escaleras de Mármol Emperador Negro Español - Puertas de madera maciza de Cedro Espino - Ilumi...

servvmor

Telephone: +507 2022121

Email:

info@servvmorrealty.com

Gallery

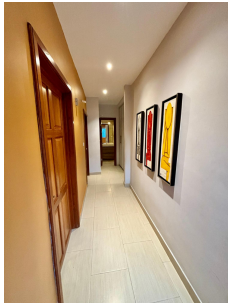
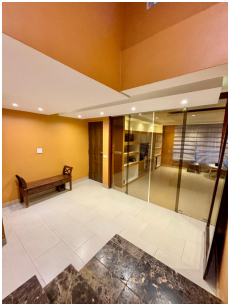
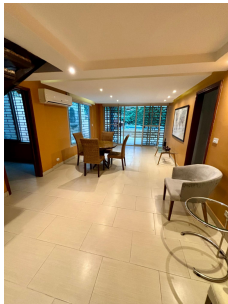
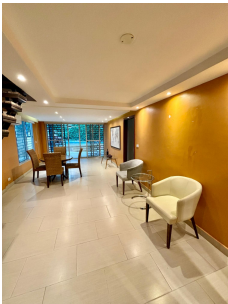

Property Description

Location: Villa Lilla, San Francisco, Panama, Spain

¡Tu hogar en Residencial Villa Lilla, San Francisco! Espaciosa, funcional y con acabados de lujo. Esta propiedad de 340 m² de terreno y 250 m² de construcción es ideal para quienes buscan comodidad, elegancia y una excelente ubicación. Distribución perfecta: - 4 habitaciones + 3 baños completos - Cuarto y baño de empleada amplios - Sala con trabajos en Gypsum y luces de bajo consumo - Comedor con ventanal panorámico hacia la terraza y jardín posterior. Detalles que marcan la diferencia: - Cocina de alta gama con Formika Alemana, sobre de Mármol Gaillo Tropical de Brasil y sistema de purificación de agua por ósmosis inversa - Grifería Grohe con garantía de por vida - Pisos de Porcelanato Español y escaleras de Mármol Emperador Negro Español - Puertas de madera maciza de Cedro Espino - Iluminación LED, ventiladores de techo y 7 aires acondicionados Exteriores para disfrutar al máximo: - Jardines delantero y trasero - 2 terrazas en las habitaciones superiores (40 m² y 50 m²) - Parking para 2 carros + espacio adicional en la calle - Seguridad reforzada con puerta principal de seguridad y verjas en puertas y ventanas Ubicación privilegiada en San Francisco: - En una calle sin salida, brindando privacidad y tranquilidad, pero con fácil acceso a comercios, escuelas y vías principales. Una oportunidad única para vivir con estilo y confort! Contáctame para más información o agendar una visita.

The logo for servmor, featuring the word "servmor" in a green, lowercase, serif font.

Telephone: +507 2022121

Email:
info@servmorrealty.com

Additional Info

En venta	Beds: 4	Baths: 3
Type: House	Area: 340.52 sq m	Land Area: 250 sq m
Recámaras: 4	Cuarto de Servicio	Baños: 3
Baños de visita: 0	Estacionamientos: 2	Sala
Nivel De Estacionami:	Mantenimiento: 0	00
Sala familiar	Balcón	Comedor
Studio	Desayunador	Tipo De Aire Acondicionado
Cocina	Línea Blanca	Tipo Agua
Zonificación	Mantenimiento Incluye	Internal Area : 340
52 sq m	Land Size : 250 sq m	