Casa para remodelar, con espectaculares vistas a la montaña

$159,900

Ref: 23147

Campana, Campana, Capira

Casa para Remodelar con Espectaculares Vistas a la Montaña en Capira, Panamá Oeste Descubra una oportunidad excepcional de adquirir una propiedad con impresionantes vistas a la montaña a un precio inigualable. Ubicada en la vía principal hacia Cerro Campana en Capira, Panamá Oeste, este amplio terreno de 13,245 m² ofrece tanto conveniencia como potencial. Características de la Propiedad: Ubicación Privilegiada: Situada en la vía principal, lo que garantiza fácil acceso a servicios y comodidades cercanas. Espacio Amplio: El generoso tamaño del terreno brinda infinitas posibilidades para paisajismo, jardinería o futuras expansiones. Vistas Panorámicas: Ubicada en el punto más alto de la propiedad, la casa existente ofrece vistas incomparables de las montañas circundantes, proporcionando un e...

Telephone: +507 2022121
Email: info@servmorrealty.com

servmor

Gallery

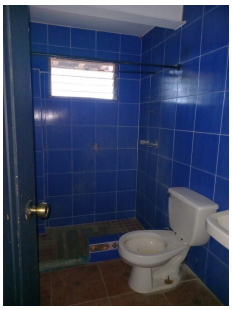
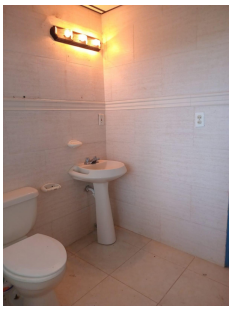
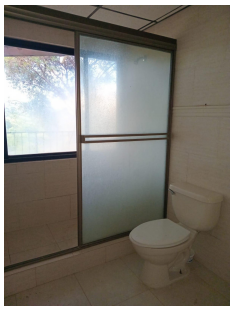

Telephone: +507 2022121
Email:
info@servmorrealty.com

servmor

Property Description

Location: Campana, Campana, Capira, Spain
Casa para Remodelar con Espectaculares Vistas a la Montaña en Capira, Panamá Oeste Descubra una oportunidad excepcional de adquirir una propiedad con impresionantes vistas a la montaña a un precio inigualable. Ubicada en la vía principal hacia Cerro Campana en Capira, Panamá Oeste, este amplio terreno de 13,245 m² ofrece tanto conveniencia como potencial. Características de la Propiedad: Ubicación Privilegiada: Situada en la vía principal, lo que garantiza fácil acceso a servicios y comodidades cercanas. Espacio Amplio: El generoso tamaño del terreno brinda infinitas posibilidades para paisajismo, jardinería o futuras expansiones. Vistas Panorámicas: Ubicada en el punto más alto de la propiedad, la casa existente ofrece vistas incomparables de las montañas circundantes, proporcionando un entorno sereno y pintoresco. Detalles de la Casa: Estructura: La residencia cuenta con 4 amplias habitaciones y 2 baños, ofreciendo espacio suficiente para familia e invitados. Áreas Sociales: Un concepto abierto de sala y comedor se conecta perfectamente con una amplia cocina, ideal para reuniones y la vida diaria. Espacios Exteriores: Disfrute del aire libre desde las terrazas en el primer y segundo nivel, perfectas para relajarse y admirar las impresionantes vistas. Potencial de Renovación: Aunque la casa requiere remodelación, su sólida estructura y ubicación privilegiada la convierten en una inversión valiosa. Con algunas actualizaciones y toques personales, esta propiedad puede transformarse en la casa de sus sueños o en una lucrativa oportunidad de alquiler. Atracciones de la Zona: Ubicada cerca del reconocido Parque Nacional Altos de Campana, la zona ofrece una gran variedad de actividades al aire libre, incluyendo senderismo, observación de aves y exploración de diversos ecosistemas. El parque es celebrado por su rica biodiversidad y paisajes escénicos. Proximidad a Comodidades: La propiedad está convenientemente cerca del comercio local, asegurando que las necesidades diarias estén al alcance. El pueblo de Capira ofrece tiendas, restaurantes y servicios para satisfacer sus necesidades. Oportunidad de Inversión: Con un precio competitivo, esta propiedad presenta una oportunidad única para invertir en una región conocida por su belleza natural y creciente atractivo. Ya sea que busque crear un refugio personal o capitalizar en el turismo de la zona, esta casa para remodelar es un lienzo esperando su visión. ¡No pierda esta oportunidad

Telephone: +507 2022121
Email:
info@servmorrealty.com

servmor

Additional Info

En venta	Beds: 4	Baths: 2
Type: House	Area: 240 sq m	Land Area: 13245 sq m
Recámaras: 4	Baños: 2	Baños de visita: 0
Estacionamientos: 4	Nivel De Estacionami:	Mantenimiento:
Sala familiar	Cocina	Tipo Agua
Zonificación	Tipo De Aire Acondicionado	Mantenimiento Incluye
Internal Area : 240 sq m	Land Size : 13245 sq m	

Telephone: +507 2022121
Email:
info@servmorrealty.com

servmor