



Inversión de Primera en PH TOC: Antigua Torre Trump

\$440,000

Ref: 23032

Punta Pacífica, San Francisco, Panama

Ubicado en el piso 24 del famoso PH TOC (anteriormente Trump Ocean Club), este apartamento de 153,07 m² es una oportunidad única para los inversores que buscan lujo e ingresos. El apartamento cuenta con 2 amplios dormitorios y 2 baños con acabados de alta gama, ofreciendo un espacio perfecto para personalizar. La sala de estar y el comedor de concepto abierto fluyen hacia una terraza privada, que ofrece impresionantes vistas del horizonte de Panamá y el Océano Pacífico. La característica destacada de esta propiedad es su potencial de ingresos por alquiler. Actualmente alquilado por \$ 2,150 por mes hasta el 30 de abril de 2026, el nuevo propietario comenzará a recibir pagos mensuales de inmediato, un increíble retorno de la inversión. Vivir en PH TOC significa tener acceso a un estilo de vi...

servmor

Telephone: +507 2022121

Email:
info@servmorrealty.com

Gallery

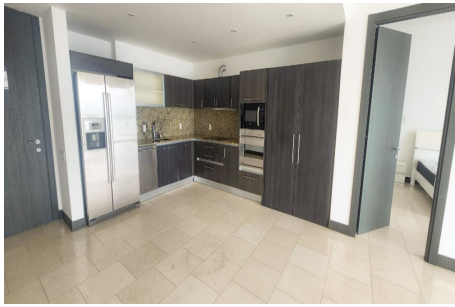

Property Description

Location: Punta Pacifica, San Francisco, Panama, Spain

Ubicado en el piso 24 del famoso PH TOC (anteriormente Trump Ocean Club), este apartamento de 153,07 m² es una oportunidad única para los inversores que buscan lujo e ingresos. El apartamento cuenta con 2 amplios dormitorios y 2 baños con acabados de alta gama, ofreciendo un espacio perfecto para personalizar. La sala de estar y el comedor de concepto abierto fluyen hacia una terraza privada, que ofrece impresionantes vistas del horizonte de Panamá y el Océano Pacífico. La característica destacada de esta propiedad es su potencial de ingresos por alquiler. Actualmente alquilado por \$ 2,150 por mes hasta el 30 de abril de 2026, el nuevo propietario comenzará a recibir pagos mensuales de inmediato, un increíble retorno de la inversión. Vivir en PH TOC significa tener acceso a un estilo de vida de clase mundial. El edificio alberga el hotel JW Marriott, que ofrece comodidades premium a solo unos pasos. Los residentes disfrutan de un puerto deportivo privado, varias piscinas, un gimnasio de última generación, un spa de servicio completo, restaurantes elegantes, tiendas de lujo, un casino y más. Desde el salón en la azotea con vistas panorámicas hasta el acceso directo a la playa, esta propiedad es un verdadero refugio en el corazón de la ciudad de Panamá. Aproveche esta oportunidad única de ser propietario de uno de los desarrollos más emblemáticos de Panamá, donde el lujo y la comodidad se combinan con una rentabilidad excepcional por alquiler.

The logo for servmor, featuring the word "servmor" in a green, lowercase, serif font.

Telephone: +507 2022121

Email:

info@servmorrealty.com

Additional Info

En venta	Beds: 2	Baths: 2
Type: Apartment	Area: 121 sq m	Recámaras: 2
Baños: 2	Piscina	Planta Eléctrica
Baños de visita: 1	Estacionamientos: 1	Elevador de Servicio
Nivel De Estacionami:	Mantenimiento: 566	36
Gimnasio	Balcón	Tipo De Aire Acondicionado
Jardín	Cortinas	Línea Blanca
Elevador	Seguridad	Calentador Agua
Estac	de Visitas	Tipo Agua
Zonificación	Mantenimiento Incluye	Internal Area : 121 sq m