Se Vende PH Torre del Mar, Increíble Vista al Mar

$420,000

Ref: 22938

Obarrio, Bella Vista, Panama

Apartamento Modelo B Frente al Mar - Piso 17, Torre del Mar, Punta Paitilla Te presentamos este exclusivo apartamento en el piso 17 del emblemático edificio Torre del Mar, ubicado en la prestigiosa zona de Punta Paitilla, Ciudad de Panamá. Este modelo B es ideal para familias que buscan un hogar espacioso, elegante y con vistas privilegiadas al mar y a la ciudad. Características del apartamento: Superficie: 290.29 m² de espacios bien distribuidos. Recámaras: 3 amplias recámaras, cada una con su propio baño privado. Baños: Baño de visitas adicional para mayor comodidad. Áreas sociales: Sala, comedor y den integrados con acabados en mármol que reflejan lujo y elegancia. Aires acondicionados: Aire central para las áreas de estar y unidades tipo split en las recámaras. Cocina: Amplia cocina ce...

Telephone: +507 2022121
Email: info@servmorrealty.com

servmor

Gallery

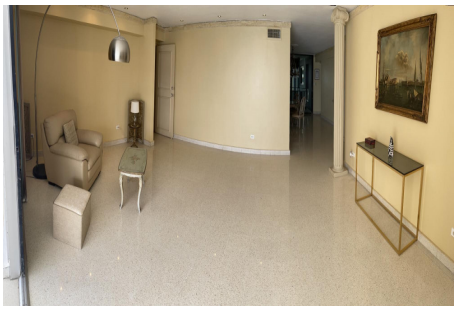

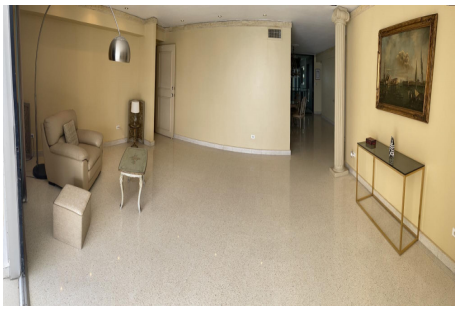

Telephone: +507 2022121
Email:
info@servmorrealty.com

servmor

Property Description

Location: Obarrio, Bella Vista, Panama, Spain
Apartamento Modelo B Frente al Mar - Piso 17, Torre del Mar, Punta Paitilla Te presentamos este exclusivo apartamento en el piso 17 del emblemático edificio Torre del Mar, ubicado en la prestigiosa zona de Punta Paitilla, Ciudad de Panamá. Este modelo B es ideal para familias que buscan un hogar espacioso, elegante y con vistas privilegiadas al mar y a la ciudad. Características del apartamento: Superficie: 290.29 m² de espacios bien distribuidos. Recámaras: 3 amplias recámaras, cada una con su propio baño privado. Baños: Baño de visitas adicional para mayor comodidad. Áreas sociales: Sala, comedor y den integrados con acabados en mármol que reflejan lujo y elegancia. Aires acondicionados: Aire central para las áreas de estar y unidades tipo split en las recámaras. Cocina: Amplia cocina cerrada, ideal para preparar y disfrutar en familia, con área de lavandería, cuarto y baño de empleada. Balcones: Dos balcones, uno con vista directa al mar y otro con vista panorámica de la ciudad. Sobre el edificio: El Torre del Mar es uno de los edificios más exclusivos de Punta Paitilla, diseñado para ofrecer comodidad y tranquilidad a sus residentes. Cuenta con: Elegante lobby y seguridad 24/7. Áreas sociales con piscina, gimnasio y espacios para eventos. Excelente ubicación cerca de centros comerciales, restaurantes, supermercados y hospitales. Este apartamento es la opción ideal para quienes buscan una propiedad espaciosa, funcional y con acabados de primera calidad, en una de las mejores áreas de la ciudad. ¡No pierdas esta oportunidad! Contáctanos para coordinar una visita

Telephone: +507 2022121
Email:
info@servmorrealty.com

servmor

Additional Info

En venta	Beds: 3	Baths: 4
Type: Apartment	Area: 290 sq m	Recámaras: 3
Baños: 4	Baño de Servicio	Piscina
Baños de visita: 1	Estacionamientos: 2	Salón de Fiestas
Elevador de Servicio	Nivel De Estacionami: Sótano	Mantenimiento: 390
00	Gimnasio	Balcón
Comedor	Area de Juegos	Studio
Desayunador	Cocina	Cortinas
Línea Blanca	Elevador	Seguridad
Calentador Agua	Estac	de Visitas
Tipo Agua	Zonificación	Tipo De Aire Acondicionado
Mantenimiento Incluye	Internal Area : 290 sq m	

Telephone: +507 2022121
Email:
info@servmorrealty.com

servmor