



## Amplia Finca con Acceso al Mar en Las Lajas Chiriquí

# \$493,000

Ref: 22919

Explora un sinfín de oportunidades en esta propiedad de 55 hectáreas en Chiriquí, a solo 30 minutos de la playa Las Lajas con vista a las islas del Golfo de Chiriquí y a una corta distancia de 15 minutos de la Carretera Panamericana, llegando a la ciudad más grande de la provincia -David- con tiendas, restaurantes, escuelas, aeropuerto e instalaciones médicas a solo 1 hora de viaje. A pocos minutos se conecta con la pequeña comunidad de Santa Cruz con una iglesia, escuela primaria y pequeñas tiendas de comestibles. Bienvenido a poseer una propiedad fértil de 55 hectáreas en la región densamente verde y boscosa de Chiriquí, este terreno fértil plano está cerca de una de las mejores playas y bosques de manglares de la provincia. Es perfectamente adecuado para la ganadería, el desarrollo del...

# servmor

Telephone: +507 2022121

Email:  
info@servmorrealty.com

# Gallery

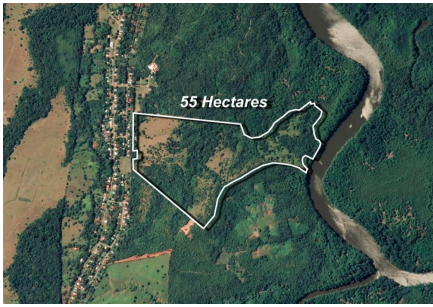

# Property Description

## Location: Spain

Explora un sinfín de oportunidades en esta propiedad de 55 hectáreas en Chiriquí, a solo 30 minutos de la playa Las Lajas con vista a las islas del Golfo de Chiriquí y a una corta distancia de 15 minutos de la Carretera Panamericana, llegando a la ciudad más grande de la provincia -David- con tiendas, restaurantes, escuelas, aeropuerto e instalaciones médicas a solo 1 hora de viaje. A pocos minutos se conecta con la pequeña comunidad de Santa Cruz con una iglesia, escuela primaria y pequeñas tiendas de comestibles. Bienvenido a poseer una propiedad fértil de 55 hectáreas en la región densamente verde y boscosa de Chiriquí, este terreno fértil plano está cerca de una de las mejores playas y bosques de manglares de la provincia. Es perfectamente adecuado para la ganadería, el desarrollo del ecoturismo o la creación de un retiro personal o desarrollo residencial. Los servicios públicos, que incluyen electricidad y agua, ya están en su lugar, y un camino asfaltado conduce directamente a la entrada, lo que garantiza la comodidad y la accesibilidad. Con su pintoresca ubicación y potencial de desarrollo, esta finca es un hallazgo poco común en el creciente mercado inmobiliario de Chiriquí. Características principales: • Tamaño: 55 hectáreas (140 acres) de tierra titulada • 10 hectáreas de pastizales ideales para la ganadería • 45 hectáreas de campos de rastrojo versátiles para proyectos agrícolas o turísticos • Servicios públicos modernos: conexiones de electricidad y agua • Acceso por carretera asfaltada a la entrada de la propiedad Valor potencial y de inversión: Esta finca ofrece un valor excepcional con su ubicación privilegiada y versatilidad. La cercanía al mar y la infraestructura la hacen perfecta para proyectos de ecoturismo, mientras que la tierra fértil sustenta emprendimientos ganaderos y agrícolas.

The logo for servmor, featuring the word "servmor" in a green, lowercase, serif font.

Telephone: +507 2022121

Email:

[info@servmorrealty.com](mailto:info@servmorrealty.com)

## Additional Info

En venta	Type: Farm	Land Area: 550000 sq m
Recámaras:	Baños:	Baños de visita:
Estacionamientos:	Nivel De Estacionami:	Mantenimiento:
Tipo De Aire Acondicionado	Tipo Agua	Zonificación
Mantenimiento Incluye	Land Size : 550000 sq m	