



San Carlos - Villa de Lujo - Financiamiento - Hacienda Pacifica

\$349,000

Ref: 22909

San Carlos, San Carlos, San Carlos

Casa de lujo en un lote grande con opción de financiamiento! PH Hacienda Pacífica - Etapa 1 Rodeado de naturaleza, todas las comodidades modernas y a 10 minutos de Coronado Esta casa moderna de inspiración española fue cuidadosamente construida y viene completamente equipada con electrodomésticos y gran parte del mobiliario. La prístina comunidad cerrada de Hacienda Pacifica ofrece calles amplias de calidad, infraestructura subterránea (agua, electricidad e internet de fibra óptica), además la fase 1 también ofrece un área social con una gran piscina, tenis y un gimnasio. Estas son las características de esta propiedad: 3 dormitorios 2,5 baños 1500 m2 de terreno tropical bien cuidado 243 m2 de área total construida 216 m2 de área cerrada Cómodo interior de concepto abierto Cocina moderna t...

servmor

Telephone: +507 2022121

Email:
info@servmorrealty.com

Gallery

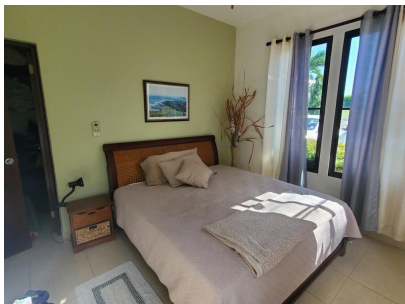
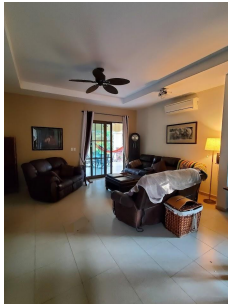
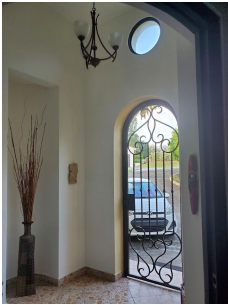

Property Description

Location: San Carlos, San Carlos, San Carlos, Spain

Casa de lujo en un lote grande con opción de financiamiento! PH Hacienda Pacífica - Etapa 1 Rodeado de naturaleza, todas las comodidades modernas y a 10 minutos de Coronado Esta casa moderna de inspiración española fue cuidadosamente construida y viene completamente equipada con electrodomésticos y gran parte del mobiliario. La prístina comunidad cerrada de Hacienda Pacífica ofrece calles amplias de calidad, infraestructura subterránea (agua, electricidad e internet de fibra óptica), además la fase 1 también ofrece un área social con una gran piscina, tenis y un gimnasio. Estas son las características de esta propiedad: 3 dormitorios 2,5 baños 1500 m2 de terreno tropical bien cuidado 243 m2 de área total construida 216 m2 de área cerrada Cómodo interior de concepto abierto Cocina moderna totalmente equipada con estufa de gas y nevera doble Barra desayunadora con taburetes Entrada tipo vestíbulo con puertas de seguridad. Pisos de baldosas de colores claros en todas partes Tocadores para él y para ella en el baño principal Baños elegantes con bañeras Amplio espacio de almacenamiento Aire acondicionado moderno en todas las habitaciones Ventiladores de techo en todas las habitaciones Cortinas de ventanas Listo para Internet de fibra óptica y televisión por cable Garaje para 2 coches con puerta automática y control a distancia Lavandería con lavadora y secadora Calentador de agua eléctrico para toda la casa Tanque de reserva de agua de 600 galones con bomba de presión Terraza con hamacas y barbacoa de gas Flores, plantas y árboles frutales maduros: almendro, coco, moringa, noni, plátano, papaya Construcción 2011 Exoneración de 20 años a partir de noviembre 2011 Sin impuesto territorial debido al bajo valor declarado del terreno Cuotas de mantenimiento de \$190/m Los vendedores considerarán alquiler con opción a compra o similar Las características de PH Hacienda Pacífica: Área social al aire libre para reuniones familiares Canchas de tenis Gimnasio Enorme piscina con baños Rutas de senderismo y cascada privada para bañarse Recolección de basura dos veces por semana Infraestructura subterránea de electricidad, agua y internet por fibra óptica Garita de seguridad y rondas las 24 horas, los 365 días del año Cuotas de mantenimiento de \$190/m

The logo for servmor is displayed in a large, green, serif font. The letters are lowercase and have a classic, slightly ornate appearance. The logo is centered within a white rectangular area at the bottom of the page.

Telephone: +507 2022121

Email:

info@servmorrealty.com

Additional Info

En venta	Beds: 3	Baths: 3
Type: House	Area: 243 sq m	Land Area: 1500 sq m
Recámaras: 3	Baños: 3	Baños de visita: 0
Estacionamientos: 2	Sala	Nivel De Estacionami:
Mantenimiento:	Comedor	Tipo De Aire Acondicionado
Cocina	Tipo Agua	Zonificación
Mantenimiento Incluye	Internal Area : 243 sq m	Land Size : 1500 sq m

servmor

Telephone: +507 2022121

Email:

info@servmorrealty.com