



Apartamento de dos recámaras con vistas panorámicas de la ciudad

\$269,000

Ref: 22830

Bella Vista, Bella Vista, Panama

P.H. Altamira Residences es una torre moderna ubicada en Bella Vista, una de las zonas más deseadas del centro de la Ciudad de Panamá.160; A sólo pasos de la estación del metro y rodeado de supermercados, farmacias, cafés y restaurantes, Altamira Residences ofrece una ubicación privilegiada a un precio accesible.8232; Este bello apartamento full amoblado está ubicado en un piso alto, ofreciendo vistas panorámicas de la ciudad hacia el Casco Viejo, el Cerro Ancón y las áreas revertidas del Canal de Panamá. 8232;8232;Las características adicionales del apartamento incluyen:8232;92.56 m2 de área construida; Sala-comedor con acceso directo al balcón; Cocina abierta con sobres de cuarzo, electrodomésticos de acero inoxidable y área de lavado integrada con lavadora y secadora de tamaño completo;...

servmor

Telephone: +507 2022121

Email:
info@servmorrealty.com

Gallery

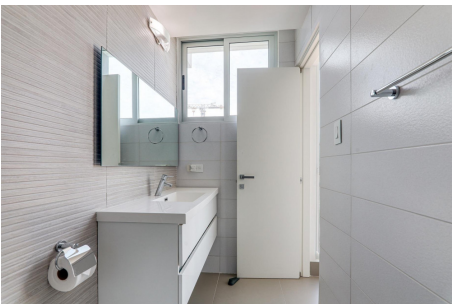
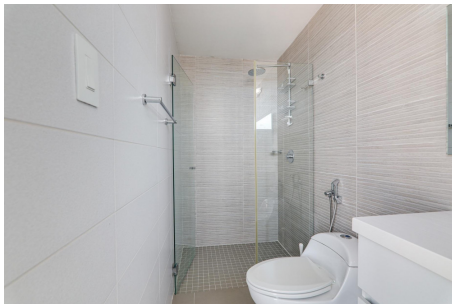

Telephone: +507 2022121
Email: info@servmorrealty.com

servmor

Property Description

Location: Bella Vista, Bella Vista, Panama, Spain

P.H. Altamira Residences es una torre moderna ubicada en Bella Vista, una de las zonas más deseadas del centro de la Ciudad de Panamá. 160; A sólo pasos de la estación del metro y rodeado de supermercados, farmacias, cafés y restaurantes, Altamira Residences ofrece una ubicación privilegiada a un precio accesible. 8232; Este bello apartamento full amoblado está ubicado en un piso alto, ofreciendo vistas panorámicas de la ciudad hacia el Casco Viejo, el Cerro Ancón y las áreas revertidas del Canal de Panamá. 8232; 8232; Las características adicionales del apartamento incluyen: 8232; 92.56 m2 de área construida; Sala-comedor con acceso directo al balcón; Cocina abierta con sobres de cuarzo, electrodomésticos de acero inoxidable y área de lavado integrada con lavadora y secadora de tamaño completo; Recámara principal con ventanales de piso a techo, walk-in closet y baño privado; Segunda recámara con baño completo adyacente; Tres unidades de aire acondicionado Inverter Panasonic de primera línea y de bajo consumo con control WiFi para un máximo ahorro de energía; Abanicos de corriente directa (sin ruido) con control remoto en sala, comedor y recámaras; Rollers dobles (de privacidad y blackout) en instalada en cada ventana; Totalmente amoblado con muebles de diseño italiano de alta calidad de marca Tempo Design; Un estacionamiento asignado ubicado en el primer piso Las áreas sociales de Altamira Residences incluyen una gran piscina con terraza grande y área techada de BBQ/bar; parque infantil al aire libre; gran sala de juegos; salón de fiestas para eventos sociales; centro de trabajo conjunto (co-working); y gimnasio bien equipado en la azotea.

The logo for servmor, featuring the word "servmor" in a green, lowercase, serif font.

Telephone: +507 2022121

Email:
info@servmorrealty.com

Additional Info

En venta	Beds: 2	Baths: 2
Type: Apartment	Area: 92 sq m	Recámaras: 2
Baños: 2	Piscina	Planta Eléctrica
Baños de visita: 0	Estacionamientos: 1	Salón de Fiestas
Elevador de Servicio	Sala	Nivel De Estacionami: 100
Mantenimiento: 187	00	Gimnasio
Balcón	Comedor	Area de Juegos
Tipo De Aire Acondicionado	Jardín	Cocina
Cortinas	Línea Blanca	Elevador
Seguridad	Amoblado	Estac
de Visitas	Tipo Agua	Zonificación
Mantenimiento Incluye	Internal Area : 92 sq m	

servmor

Telephone: +507 2022121

Email:

info@servmorrealty.com