

## Mystic Hills

El Crisol, Jose Domingo Espinar, San Miguelito

# \$100,000

Ref: 22772

Mystic Hills es un proyecto residencial ubicado en la arteria principal de vía Tocumen, a la altura del Dorasol, ideal para parejas en crecimiento y para inversionistas. Este apartamento de 68 metros cuadrados ha sido diseñado inteligentemente con tres recámaras, proporcionando un ambiente espacioso y cómodo. El complejo cuenta con una variedad de comodidades excepcionales, incluyendo una área social con una piscina perfecta para relajarse y disfrutar del sol, un bohío para reuniones y celebraciones al aire libre, y una cancha de basketball para actividades recreativas. Además, para mayor comodidad, el edificio está equipado con un moderno elevador. La ubicación de Mystic Hills es inmejorable, estando cerca del Metro de Panamá, lo que ofrece conexiones rápidas y eficientes para el traslado...

# servvmor

Telephone: +507 2022121

Email:  
info@servvmorrealty.com

# Gallery

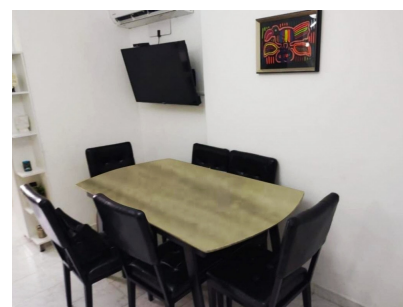

# Property Description

**Location:** El Crisol, Jose Domingo Espinar, San Miguelito, Spain

Mystic Hills es un proyecto residencial ubicado en la arteria principal de vía Tocumen, a la altura del Dorasol, ideal para parejas en crecimiento y para inversionistas. Este apartamento de 68 metros cuadrados ha sido diseñado inteligentemente con tres recámaras, proporcionando un ambiente espacioso y cómodo. El complejo cuenta con una variedad de comodidades excepcionales, incluyendo una área social con una piscina perfecta para relajarse y disfrutar del sol, un bohío para reuniones y celebraciones al aire libre, y una cancha de basketball para actividades recreativas. Además, para mayor comodidad, el edificio está equipado con un moderno elevador. La ubicación de Mystic Hills es inmejorable, estando cerca del Metro de Panamá, lo que ofrece conexiones rápidas y eficientes para el traslado diario. También se encuentra próximo a centros comerciales y malls, proporcionando fácil acceso a compras y entretenimiento. El acceso a los corredores de Panamá asegura una excelente movilidad hacia diferentes partes de la ciudad. Todo esto a un precio muy atractivo de \$100,000.00, lo que convierte a Mystic Hills en una opción irresistible tanto para quienes buscan establecer su hogar como para quienes buscan una inversión inteligente.

The logo for servmor is displayed in a large, green, serif font. The letters are lowercase and have a classic, slightly ornate appearance. The logo is centered within a white rectangular area that is part of a black footer bar.

Telephone: +507 2022121

Email:  
[info@servmorrealty.com](mailto:info@servmorrealty.com)

## Additional Info

En venta	Beds: 3	Baths: 2
Type: Apartment	Area: 68.71 sq m	Recámaras: 3
Area Social	Baños: 2	Piscina
Estacionamientos: 1	Salón de Fiestas	Elevador de Servicio
Sala	Sala familiar	Comedor
Aires Acond		Cocina
Seguridad	Estac	de Visitas
Internal Area : 68	71 sq m	