Casa de 2 pisos en Tierras Altas con amplios 1,000

$159,900

Ref: 22766

Tu nuevo hogar en Tierras Altas, Nueva California, un lugar ideal para disfrutar de tranquilidad, confort y un clima fresco todo el año. Esta hermosa casa de dos pisos se encuentra en un terreno de 1,000 m² completamente cercado, con portón y una maravillosa mezcla de naturaleza y funcionalidad. La vivienda cuenta con 2 amplias recámaras, 3 baños completos, 2 salas y una moderna distribución de comedor y cocina en concepto abierto, perfecta para compartir en familia. Además, incluye dos balcones con vistas agradables, un acogedor bohío, y una lavandería cerrada para mayor comodidad. El exterior de la propiedad es un verdadero oasis: un jardín bien cuidado, árboles frutales que ofrecen frescura natural y un sistema de agua eficiente con bomba de presión agua y 3 tanques de reserva de agua,...

Telephone: +507 2022121
Email: info@servmorrealty.com

servmor

Gallery

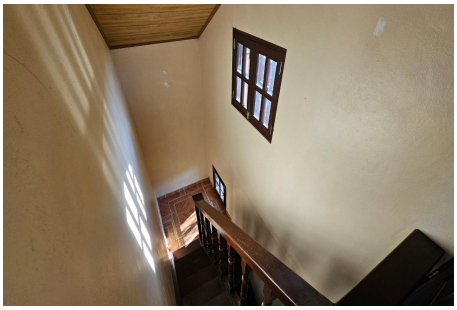

Telephone: +507 2022121
Email:
info@servmorrealty.com

servmor

Property Description

Location: Spain
Tu nuevo hogar en Tierras Altas, Nueva California, un lugar ideal para disfrutar de tranquilidad, confort y un clima fresco todo el año. Esta hermosa casa de dos pisos se encuentra en un terreno de 1,000 m² completamente cercado, con portón y una maravillosa mezcla de naturaleza y funcionalidad. La vivienda cuenta con 2 amplias recámaras, 3 baños completos, 2 salas y una moderna distribución de comedor y cocina en concepto abierto, perfecta para compartir en familia. Además, incluye dos balcones con vistas agradables, un acogedor bohío, y una lavandería cerrada para mayor comodidad. El exterior de la propiedad es un verdadero oasis: un jardín bien cuidado, árboles frutales que ofrecen frescura natural y un sistema de agua eficiente con bomba de presión agua y 3 tanques de reserva de agua, ideal para garantizar suministro continuo. Ubicada a tan solo 50 metros de la Vía Estudiante, la casa está estratégicamente cerca de escuelas, hospitales, restaurantes, farmacias y otros servicios esenciales. Disfruta de calles asfaltadas, acceso a luz eléctrica, agua potable e internet, todo en una zona segura y bien conectada. Ya sea para vivir o invertir, esta propiedad ofrece una excelente calidad de vida en una de las áreas más deseadas de Chiriquí. ¡No dejes pasar esta oportunidad y agenda tu visita hoy mismo!

Telephone: +507 2022121
Email:
info@servmorrealty.com

servmor

Additional Info

En venta	Beds: 2	Baths: 2
Type: House	Area: 1000 sq m	Land Area: 1000 sq m
Recámaras: 2	Baños: 2	Baños de visita: 0
Estacionamientos: 1	Nivel De Estacionami:	Mantenimiento:
Balcón	Cocina	Tipo Agua
Zonificación	Tipo De Aire Acondicionado	Mantenimiento Incluye
Internal Area : 1000 sq m	Land Size : 1000 sq m	

Telephone: +507 2022121
Email:
info@servmorrealty.com

servmor