Casa Con Piscina Privada en Coronado

$300,000

Coronado, Nueva Gorgona, Chame

Ref: 22694

Esta casa en la comunidad de Playa de Coronado es una joya ubicada en la vía principal de Coronado, a tan solo 800 metros de la playa. Con un diseño práctico y espacios cuidadosamente distribuidos, esta propiedad es ideal para disfrutar de la tranquilidad y el confort de vivir cerca del mar. Características de la Casa: Distribución interna: La casa cuenta con tres habitaciones cómodas, con suficiente espacio para el descanso. La habitación principal dispone de un baño privado, mientras que un segundo baño completo da servicio a las demás habitaciones. La sala, comedor y cocina abierta forman un ambiente integrado, moderno y funcional, ideal para compartir momentos en familia o con amigos. Exterior: En el área externa se encuentra una piscina privada con una cascada, perfecta para refrescar...

Telephone: +507 2022121
Email: info@servmorrealty.com

servmor

Gallery

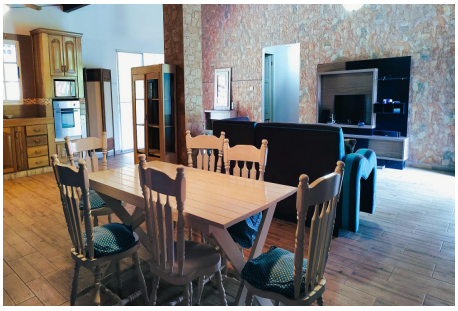

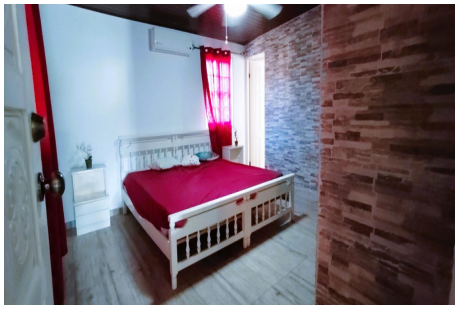

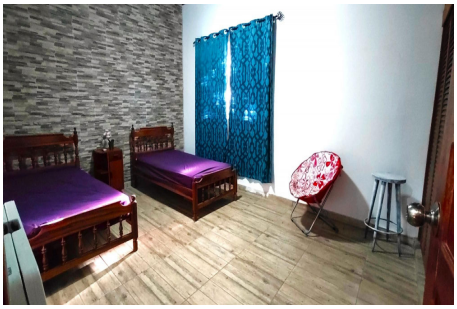

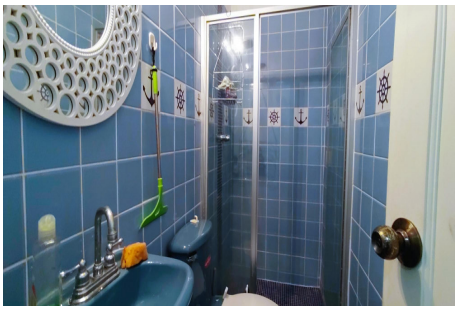

Telephone: +507 2022121
Email:
info@servmorrealty.com

servmor

Property Description

Location: Coronado, Nueva Gorgona, Chame, Spain
Esta casa en la comunidad de Playa de Coronado es una joya ubicada en la vía principal de Coronado, a tan solo 800 metros de la playa. Con un diseño práctico y espacios cuidadosamente distribuidos, esta propiedad es ideal para disfrutar de la tranquilidad y el confort de vivir cerca del mar. Características de la Casa: Distribución interna: La casa cuenta con tres habitaciones cómodas, con suficiente espacio para el descanso. La habitación principal dispone de un baño privado, mientras que un segundo baño completo da servicio a las demás habitaciones. La sala, comedor y cocina abierta forman un ambiente integrado, moderno y funcional, ideal para compartir momentos en familia o con amigos. Exterior: En el área externa se encuentra una piscina privada con una cascada, perfecta para refrescarse y relajarse en un entorno tropical. A su lado, hay un medio baño para mayor comodidad y un depósito que proporciona espacio adicional para almacenamiento. El terreno tiene una extensión de 1250 m², completamente cercado para mayor privacidad y seguridad. Además, cuenta con dos estacionamientos techados y un tanque de reserva de agua, garantizando un suministro continuo en todo momento. Tamaño y condiciones: La construcción es de 164.02 m², combinando espacios bien aprovechados y materiales de calidad. La casa se encuentra amoblada, lista para habitar y disfrutar. Esta propiedad representa una excelente oportunidad para quienes buscan comodidad, estilo y proximidad al mar en uno de los destinos más cotizados de la región. Ideal tanto para residencia permanente como para una casa de playa.

Telephone: +507 2022121
Email:
info@servmorrealty.com

servmor

Additional Info

En venta	Beds: 3	Baths: 2
Type: House	Area: 164.02 sq m	Land Area: 1250 sq m
Recámaras: 3	Baños: 2	Piscina
Baños de visita: 1	Estacionamientos: 2	Sala
Nivel De Estacionami: A nivel	Mantenimiento:	Sala familiar
Comedor	Cocina	Línea Blanca
Calentador Agua	Amoblado	Depósito
Tipo Agua	Zonificación	Tipo De Aire Acondicionado
Mantenimiento Incluye	Internal Area : 164	02 sq m
Land Size : 1250 sq m		

Telephone: +507 2022121
Email:
info@servmorrealty.com

servmor