



Fabulosa Casa de Montaña en Boquete

\$499,000

Ref: 22619

Comentarios para la página web **Descubre la elegancia contemporánea en Boquete, Panamá** Ubicada en el pintoresco enclave de Jaramillo Abajo, esta casa bellamente renovada combina comodidades modernas con un estilo de vida tranquilo, ofreciendo impresionantes vistas a la montaña y un diseño cuidadosamente planeado para brindar el máximo confort. **Espacio principal de la casa** Adéntrate en un amplio espacio de concepto abierto con techos de 16 pies de altura que irradian elegancia y amplitud. La luz natural inunda el área, resaltando los acabados modernos y la acogedora chimenea de leña. Es el lugar perfecto tanto para relajarse como para organizar reuniones, ofreciendo calidez y estilo a partes iguales. **Habitaciones y baños** La casa cuenta con dos habitaciones espaciales y dos ba...

servmor

Telephone: +507 2022121

Email:

info@servmorrealty.com

Gallery

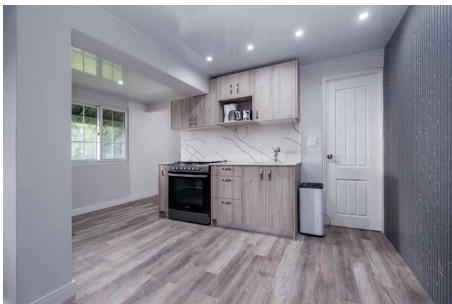
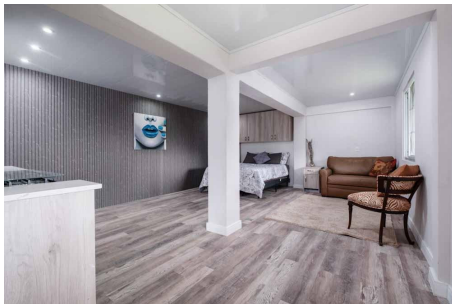
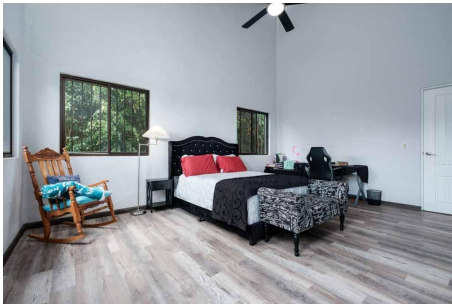

Telephone: +507 2022121
Email:
info@servmorrealty.com

servmor

Property Description

Location: Spain

Comentarios para la página web ****Descubre la elegancia contemporánea en Boquete, Panamá****
Ubicada en el pintoresco enclave de Jaramillo Abajo, esta casa bellamente renovada combina comodidades modernas con un estilo de vida tranquilo, ofreciendo impresionantes vistas a la montaña y un diseño cuidadosamente planeado para brindar el máximo confort. ****Espacio principal de la casa**** Adéntrate en un amplio espacio de concepto abierto con techos de 16 pies de altura que irradian elegancia y amplitud. La luz natural inunda el área, resaltando los acabados modernos y la acogedora chimenea de leña. Es el lugar perfecto tanto para relajarse como para organizar reuniones, ofreciendo calidez y estilo a partes iguales. ****Habitaciones y baños**** La casa cuenta con dos habitaciones espaciales y dos baños modernos, diseñados para garantizar comodidad y privacidad. La suite principal es un verdadero refugio, con amplio espacio de almacenamiento y un baño ensuite de lujo. ****Nivel inferior**** En el nivel inferior se encuentra un estudio completamente equipado, ideal para huéspedes o como espacio adicional. Este área incluye una nueva kitchenette, amplio almacenamiento y un baño recién renovado, ofreciendo versatilidad para satisfacer tus necesidades. ****Un oasis al aire libre**** Una de las características más destacadas de esta propiedad es la terraza cubierta, perfecta para disfrutar de las vistas sensacionales del paisaje circundante. Este espacio al aire libre es ideal para cenas al fresco, un café matutino o simplemente para relajarse mientras te rodea la belleza de la naturaleza. El lote de 3,690 metros cuadrados está adornado con un exuberante paisajismo, proporcionando un ambiente tranquilo y privado. ****Ubicación conveniente**** Situada a solo 10 minutos del centro de Boquete, esta casa ofrece el equilibrio perfecto entre la paz de un entorno arbolado y la comodidad de estar cerca de tiendas, restaurantes y entretenimiento. ****Características clave:**** - ****Ubicación:**** Jaramillo Abajo, a 10 minutos del centro - ****Espacio habitable:**** Concepto abierto con techos de 16 pies - ****Habitaciones:**** 2 habitaciones espaciales - ****Baños:**** 2 baños modernos - ****Chimenea:**** Chimenea de leña - ****Nivel inferior:**** Estudio completamente equipado con kitchenette y baño nuevo - ****Tamaño del lote:**** 3,690 metros cuadrados con paisajismo exuberante - ****Espacio al aire libre:**** Terraza cubierta con vistas impresionantes ****Adopta un estilo de vida**

The logo for servvmor, featuring the word "servvmor" in a green, lowercase, serif font. The letters are closely spaced, with the 'v's being particularly prominent.

Telephone: +507 2022121

Email:
info@servvmorrealty.com

Additional Info

En venta	Beds: 3	Baths: 3
Type: House	Area: 190 sq m	Land Area: 3690 sq m
Recámaras: 3	Baños: 3	Baños de visita: 0
Estacionamientos: 2	Sala	Nivel De Estacionami:
Mantenimiento:	Sala familiar	Comedor
Desayunador	Tipo De Aire Acondicionado	Cocina
Cortinas	Amoblado	Tipo Agua
Zonificación	Mantenimiento Incluye	Internal Area : 190 sq m
Land Size : 3690 sq m		

servmor

Telephone: +507 2022121

Email:

info@servmorrealty.com