



Se Vende Finca Agrícola en Boquerón, Cordillera. Chiriquí

\$480,000

Ref: 22456

191; Buscas una finca agrícola en Panamá? Te ofrecemos una excelente oportunidad con esta propiedad de 30.7 hectáreas ubicada en Boquerón, Cordillera. Esta finca cuenta con todas las características necesarias para ser utilizada en actividades agrícolas, ganaderas o como inversión en el sector rural. Con un entorno natural y tranquilo, es un lugar ideal para desarrollar proyectos productivos o simplemente disfrutar de la paz del campo. Detalles de la propiedad: Tamaño: 130 hectáreas de terreno, ofreciendo un amplio espacio para diversos proyectos agrícolas o ganaderos. Ubicación: La finca está a tan solo 3.6 km de la vía principal de Cordillera Arriba, con acceso a través de un camino de piedra que facilita el acceso durante todo el año. Acceso: Cuenta con acceso directo a carretera, lo que...

servmor

Telephone: +507 2022121

Email:

info@servmorrealty.com

Gallery

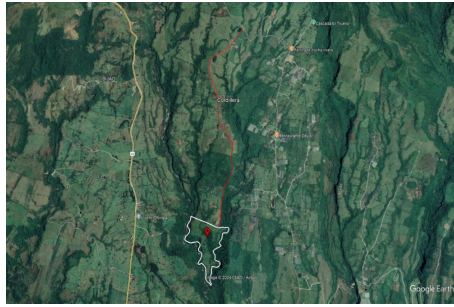

Property Description

Location: Spain

191;Buscas una finca agrícola en Panamá? Te ofrecemos una excelente oportunidad con esta propiedad de 30.7 hectáreas ubicada en Boquerón, Cordillera. Esta finca cuenta con todas las características necesarias para ser utilizada en actividades agrícolas, ganaderas o como inversión en el sector rural. Con un entorno natural y tranquilo, es un lugar ideal para desarrollar proyectos productivos o simplemente disfrutar de la paz del campo. Detalles de la propiedad: Tamaño: 130 hectáreas de terreno, ofreciendo un amplio espacio para diversos proyectos agrícolas o ganaderos. Ubicación: La finca está a tan solo 3.6 km de la vía principal de Cordillera Arriba, con acceso a través de un camino de piedra que facilita el acceso durante todo el año. Acceso: Cuenta con acceso directo a carretera, lo que asegura una conexión fluida con otras áreas cercanas. Terreno: El terreno es mayormente plano, con áreas de pasto y árboles, lo que lo hace adecuado tanto para agricultura como para la cría de ganado. Cerca: La finca está completamente cercada, brindando seguridad y privacidad. Recursos hídricos: Una de las ventajas de esta propiedad es que está bordeada por el río Macho de Monte y una quebrada, lo que garantiza una fuente constante de agua para cualquier actividad agrícola o ganadera. Zona tranquila: Es una propiedad en una zona rural, rodeada de naturaleza y con un clima fresco, ideal para quienes buscan escapar del bullicio urbano. Esta finca representa una excelente oportunidad para aquellos que buscan invertir en el campo, ya sea para el desarrollo de actividades agrícolas, ganaderas, o como un refugio en la naturaleza. Su ubicación, cercanía a recursos naturales y accesibilidad a la carretera hacen de ella una propiedad de gran valor. Contáctanos para obtener más información o agendar una visita a la finca.

The logo for servmor, featuring the word "servmor" in a green, lowercase, serif font.

Telephone: +507 2022121

Email:
info@servmorrealty.com

Additional Info

En venta	Type: Farm	Land Area: 307043.12 sq m
Recámaras:	Baños:	Baños de visita:
Estacionamientos:	Nivel De Estacionami:	Mantenimiento:
Tipo De Aire Acondicionado	Tipo Agua	Zonificación
Mantenimiento Incluye	Land Size : 307043	12 sq m