



Amplio terreno en venta en Las Lomas

\$550,000

Ref: 22441

Este terreno en Las Lomas, David, Chiriquí, es ideal para quienes buscan invertir en una propiedad con diversas características naturales. El lote, con un terreno en pendiente, ofrece impresionantes vistas a las montañas y amplios campos verdes con árboles, palmeras y plantas ornamentales. Desde esta ubicación, puede disfrutar de impresionantes vistas que se extienden desde Boca Chica hasta la península de Puerto Armuelles. La propiedad incluye fuentes de agua naturales como arroyos y manantiales de agua dulce, que se suman a su atractivo único. La propiedad también tiene un poco de historia; dentro de sus terrenos, encontrará los cimientos de un gran cañón instalado por el ejército de los EE. UU. Durante la Segunda Guerra Mundial para proteger la costa de Chiriquí. Los árboles maduros de...

servmor

Telephone: +507 2022121

Email:

info@servmorrealty.com

Gallery

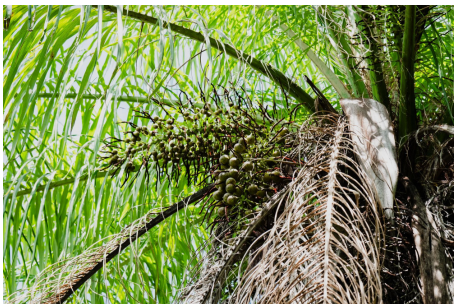
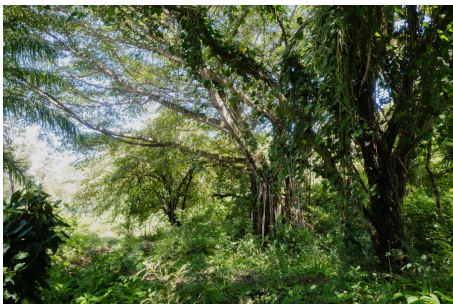
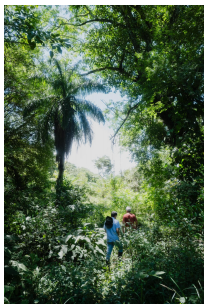

Property Description

Location: Spain

Este terreno en Las Lomas, David, Chiriquí, es ideal para quienes buscan invertir en una propiedad con diversas características naturales. El lote, con un terreno en pendiente, ofrece impresionantes vistas a las montañas y amplios campos verdes con árboles, palmeras y plantas ornamentales. Desde esta ubicación, puede disfrutar de impresionantes vistas que se extienden desde Boca Chica hasta la península de Puerto Armuelles. La propiedad incluye fuentes de agua naturales como arroyos y manantiales de agua dulce, que se suman a su atractivo único. La propiedad también tiene un poco de historia; dentro de sus terrenos, encontrará los cimientos de un gran cañón instalado por el ejército de los EE. UU. Durante la Segunda Guerra Mundial para proteger la costa de Chiriquí. Los árboles maduros de la propiedad, algunos de más de 100 años, contribuyen a su rico entorno natural. Como una de las últimas áreas boscosas que quedan cerca de David, este terreno es un fuerte candidato para el ecoturismo o un proyecto de desarrollo sostenible. Con suficiente espacio para la subdivisión, puede acomodar una finca residencial de alta gama o un complejo familiar, con al menos 12 sitios potenciales para viviendas.

The logo for servmor, featuring the word "servmor" in a green, lowercase, serif font.

Telephone: +507 2022121

Email:

info@servmorrealty.com

Additional Info

En venta	Type: Farm	Land Area: 268399 sq m
Recámaras:	Baños:	Baños de visita:
Estacionamientos:	Nivel De Estacionami:	Mantenimiento:
Tipo De Aire Acondicionado	Tipo Agua	Zonificación
Mantenimiento Incluye	Land Size : 268399 sq m	