Casa Rústica de Dos Pisos en Palma Real Dolega

$80,000

Ref: 22395

¡Bienvenidos a tu nuevo hogar! Esta hermosa casa de 3 recámaras y 2.5 baños es perfecta para familias que buscan comodidad y tranquilidad. Ubicación central para visitas o salidas de compras, a solo 45 minutos de Volcán, David y Boquete en todas las direcciones. Ubicada en un barrio dentro de una zona rural llamada Palma Real, es ideal para escapar del estrés y el ruido de la ciudad, ofreciendo un ambiente acogedor y seguro. Cocina de concepto abierto con potencial para ser remodelada y tener una isla, perfecta para cocinar y pasar tiempo en familia. Terraza extra grande con vista al jardín. En el segundo piso, encontrará una amplia recámara con cocineta y baño completo, además de un amplio balcón con hermosas vistas. Jardín privado, ideal para disfrutar de tardes al aire libre, con árbole...

Telephone: +507 2022121
Email:
info@servmorrealty.com

servmor

Gallery

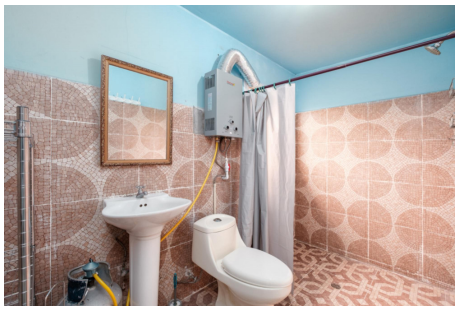

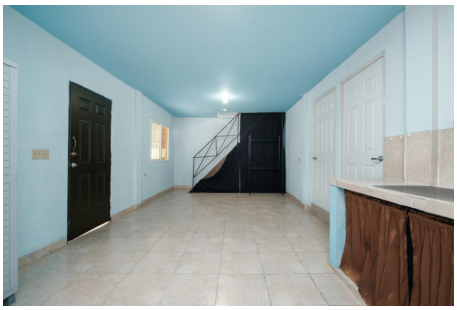

Telephone: +507 2022121
Email:
info@servmorrealty.com

servmor

Property Description

Location: Spain
¡Bienvenidos a tu nuevo hogar! Esta hermosa casa de 3 recámaras y 2.5 baños es perfecta para familias que buscan comodidad y tranquilidad. Ubicación central para visitas o salidas de compras, a solo 45 minutos de Volcán, David y Boquete en todas las direcciones. Ubicada en un barrio dentro de una zona rural llamada Palma Real, es ideal para escapar del estrés y el ruido de la ciudad, ofreciendo un ambiente acogedor y seguro. Cocina de concepto abierto con potencial para ser remodelada y tener una isla, perfecta para cocinar y pasar tiempo en familia. Terraza extra grande con vista al jardín. En el segundo piso, encontrará una amplia recámara con cocineta y baño completo, además de un amplio balcón con hermosas vistas. Jardín privado, ideal para disfrutar de tardes al aire libre, con árboles frutales. El terreno fértil ofrece la posibilidad de cultivar sus propios alimentos y disfrutar de su cosecha para su mesa. También hay espacio para asador y un área que podría convertirse en área de juegos para niños. Estacionamiento techado para 2 vehículos con espacio adicional para más debido a la ubicación de la casa. Agua caliente, tanque de reserva y bomba de agua. La casa se encuentra cerca de colegios y parques naturales, lo que ofrece una gran comodidad para la vida diaria. Además, tiene fácil acceso al transporte público. Precio negociable. ¡Contáctanos para programar una visita y descubre todo lo que esta propiedad tiene para ofrecerte!

Telephone: +507 2022121
Email:
info@servmorrealty.com

servmor

Additional Info

En venta	Beds: 3	Baths: 2
Type: House	Area: 145 sq m	Land Area: 945 sq m
Recámaras: 3	Baños: 2	Baño de Servicio
Baños de visita: 1	Estacionamientos: 2	Sala
Nivel De Estacionami:	Mantenimiento:	Balcón
Comedor	Cocina	Tipo Agua
Zonificación	Tipo De Aire Acondicionado	Mantenimiento Incluye
Internal Area : 145 sq m	Land Size : 945 sq m	

Telephone: +507 2022121
Email:
info@servmorrealty.com

servmor