



## Casa en Venta en Dolega Panamá

**\$98,000**

Ref: 22390

Descubra la tranquilidad del campo en esta encantadora casa rural, construida en 2019, ideal para quienes buscan una vida serena en la naturaleza. Si desea visitar Volcán, David o Boquete, están a solo 45 minutos en cualquier dirección. Esta propiedad cuenta con dos acogedoras y amplias habitaciones con dos baños completos, con agua caliente, tanque de reserva y bomba de agua en funcionamiento, ofreciendo el espacio perfecto para su familia o como un refugio de descanso. La casa se extiende con una encantadora terraza en la parte trasera, perfecta para disfrutar de las tardes de verano. El mirador en la parte delantera ofrece espacio adicional con vistas, ideal para relajarse y admirar el paisaje y se puede transformar en una habitación adicional, ya sea para invitados o como alquiler. Rod...

**servmor**

Telephone: +507 2022121

Email:

info@servmorrealty.com

# Gallery

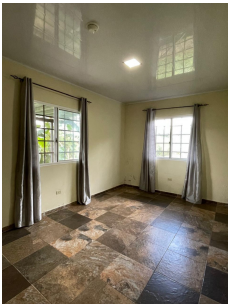

# Property Description

## **Location:** Spain

Descubra la tranquilidad del campo en esta encantadora casa rural, construida en 2019, ideal para quienes buscan una vida serena en la naturaleza. Si desea visitar Volcán, David o Boquete, están a solo 45 minutos en cualquier dirección. Esta propiedad cuenta con dos acogedoras y amplias habitaciones con dos baños completos, con agua caliente, tanque de reserva y bomba de agua en funcionamiento, ofreciendo el espacio perfecto para su familia o como un refugio de descanso. La casa se extiende con una encantadora terraza en la parte trasera, perfecta para disfrutar de las tardes de verano. El mirador en la parte delantera ofrece espacio adicional con vistas, ideal para relajarse y admirar el paisaje y se puede transformar en una habitación adicional, ya sea para invitados o como alquiler. Rodeada de árboles frutales, la propiedad brinda un entorno natural y privado, con cercas que garantizan seguridad y privacidad. Adicionalmente, tiene acceso a agua y electricidad, asegurando comodidad y funcionalidad. La casa se encuentra a unos 4 minutos de una carretera pavimentada, mientras que su ubicación en una zona con pocos vecinos mantiene la tranquilidad del entorno. También podemos ofrecerle la oportunidad de adquirir otra propiedad prácticamente al lado a un precio excelente, que podría convertirse en una gran inversión para un negocio familiar o si busca vivir en el campo y disfrutar de su jubilación, sería el lugar perfecto. No pierda la oportunidad de vivir en un lugar donde la paz y la naturaleza se combinan con la serenidad del campo. 161;Precio negociable!

The logo for servmor, featuring the word "servmor" in a green, lowercase, serif font.

Telephone: +507 2022121

Email:

[info@servmorrealty.com](mailto:info@servmorrealty.com)

## Additional Info

En venta	Beds: 2	Baths: 2
Type: House	Area: 161 sq m	Land Area: 600 sq m
Recámaras: 2	Baños: 2	Baños de visita: 0
Estacionamientos: 1	Sala	Nivel De Estacionami:
Mantenimiento:	Tipo De Aire Acondicionado	Cocina
Tipo Agua	Zonificación	Mantenimiento Incluye
Internal Area : 161 sq m	Land Size : 600 sq m	