EL PALMAR CLUB DE COLG CORONADO

$656,000

$2,960/mth.

Ref: 22376

Bienvenidos a El Palmar, Ubicado en el Club de Golf Coronado, a menos de una hora de la vibrante ciudad de Panamá y a unos pasos de las encantadoras playas del Mar Pacífico Panameño, El Palmar representa mucho más que una propiedad frente al mar. Este proyecto fusiona elegancia, armonía y sofisticación en un estilo único. Al entrar te recibe un acogedor living con techos altos para hacer el espacio más fresco y elegante con una hermosa decoración, junto a el, una amplia y cómoda cocina equipada con artefactos de última tecnología que te harán la estadía más placentera y sencilla. Cuenta además con 4 cómodas habitaciones equipadas con aire acondicionado y ventiladores super confortables, con sus respectivos y lindos baños con agua caliente. También con una formidable terraza dónde pasarás m...

Telephone: +507 2022121
Email: info@servmorrealty.com

servmor

Gallery

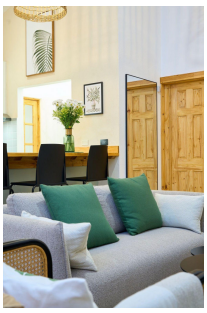

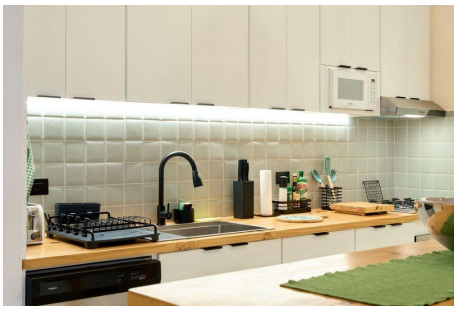

Telephone: +507 2022121
Email:
info@servmorrealty.com

servmor

Property Description

Location: Spain
Bienvenidos a El Palmar, Ubicado en el Club de Golf Coronado, a menos de una hora de la vibrante ciudad de Panamá y a unos pasos de las encantadoras playas del Mar Pacífico Panameño, El Palmar representa mucho más que una propiedad frente al mar. Este proyecto fusiona elegancia, armonía y sofisticación en un estilo único. Al entrar te recibe un acogedor living con techos altos para hacer el espacio más fresco y elegante con una hermosa decoración, junto a el, una amplia y cómoda cocina equipada con artefactos de última tecnología que te harán la estadía más placentera y sencilla. Cuenta además con 4 cómodas habitaciones equipadas con aire acondicionado y ventiladores super confortables, con sus respectivos y lindos baños con agua caliente. También con una formidable terraza dónde pasarás momentos especiales en su comedor, con una super vista al jardín y al área de la piscina. Podrás disfrutar también de su hermoso bohío con área de juegos, hacer una rica barbacoa y hasta disfrutar de una increíble fogata con tu familia y amigos. En El Palmar, estamos comprometidos con la integración de la espectacular naturaleza del entorno. En un área de 1700m2, se puede disfrutar de una vista incomparable hacia el prestigioso campo de golf Coronado, donde la diversidad de aves, árboles forman parte integral del entorno, creando una increíble-experiencia!

Telephone: +507 2022121
Email:
info@servmorrealty.com

servmor

Additional Info

En venta	Beds: 4	Baths: 4
Type: House	Area: 305 sq m	Land Area: 1700 sq m
Recámaras: 4	Cuarto de Servicio	Baños: 4
Baño de Servicio	Piscina	Baños de visita: 0
Estacionamientos: 5	Sala	Nivel De Estacionami:
Mantenimiento:	Sala familiar	Comedor
Desayunador	Cocina	Cortinas
Línea Blanca	Calentador Agua	Amoblado
Depósito	Tipo Agua	Zonificación
Tipo De Aire Acondicionado	Mantenimiento Incluye	Internal Area : 305 sq m
Land Size : 1700 sq m		

Telephone: +507 2022121
Email:
info@servmorrealty.com

servmor