

Se Vende Casa Ubicada en La Chorrera

\$60,000

Ref: 22330

Descubre esta hermosa casa de 3 recámaras y 2 baños, con 192 m²; de espacio cómodo y funcional. Características: Amplia sala perfecta para compartir momentos en familia. Cocina equipada ideal para tus aventuras culinarias. Lavandería y recibidor que añaden comodidad a tu día a día. 2 estacionamientos para mayor conveniencia. Ubicación: La Chorrera es una de las áreas más en crecimiento de Panamá, ofreciendo una mezcla perfecta de tranquilidad y acceso a servicios. Aquí encontrarás escuelas, supermercados y áreas recreativas, todo a pocos minutos. Además, su cercanía a la ciudad facilita el desplazamiento. 161;Contáctame para más información y agenda tu visita!

Telephone: +507 2022121
Email:
info@servmorrealty.com

servmor

Gallery

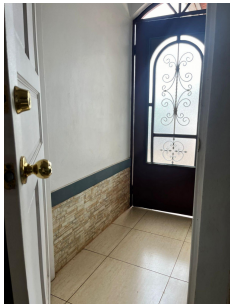

Property Description

Location: Spain

Descubre esta hermosa casa de 3 recámaras y 2 baños, con 192 m²; de espacio cómodo y funcional. Características: Amplia sala perfecta para compartir momentos en familia. Cocina equipada ideal para tus aventuras culinarias. Lavandería y recibidor que añaden comodidad a tu día a día. 2 estacionamientos para mayor conveniencia. Ubicación: La Chorrera es una de las áreas más en crecimiento de Panamá, ofreciendo una mezcla perfecta de tranquilidad y acceso a servicios. Aquí encontrarás escuelas, supermercados y áreas recreativas, todo a pocos minutos. Además, su cercanía a la ciudad facilita el desplazamiento. 161;Contáctame para más información y agenda tu visita!

Additional Info

| | | |
|-----------------------|----------------------------|-----------------------|
| En venta | Beds: 3 | Baths: 2 |
| Type: House | Area: 192 sq m | Land Area: 192 sq m |
| Recámaras: 3 | Baños: 2 | Baños de visita: 0 |
| Estacionamientos: 2 | Sala | Nivel De Estacionami: |
| Mantenimiento: | Tipo De Aire Acondicionado | Cocina |
| Línea Blanca | Tipo Agua | Zonificación |
| Mantenimiento Incluye | Internal Area : 192 sq m | Land Size : 192 sq m |