



CASA, CASA DE HUÉSPEDES Y GRAN TERRENO

\$145,000

Ref: 22323

Casa, casa de huéspedes y gran terreno ubicados en una zona residencial de San José, cerca de todos los servicios. LA UBICACIÓN En San José, una linda y pequeña comunidad ubicada en el distrito de San Carlos, a menos de 5 minutos de Coronado. Hay una escuela primaria, un centro médico, varias tiendas de abarrotes y tiendas de suministros. Es un corregimiento de San Carlos. La primera playa, Playa Teta, está a unos 3 kilómetros. La propiedad está ubicada en una zona residencial, con algunas casas bonitas alrededor y vistas a las montañas. Es un vecindario tranquilo, con residentes permanentes y gente que viene de la ciudad durante los fines de semana y feriados. LA PROPIEDAD En un gran terreno cercado de 2,433 m², tenemos dos casas y un gran bohío. Estas dos casas independientes, para un to...

servmor

Telephone: +507 2022121

Email:

info@servmorrealty.com

Gallery

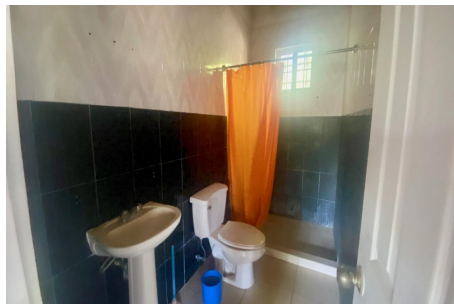
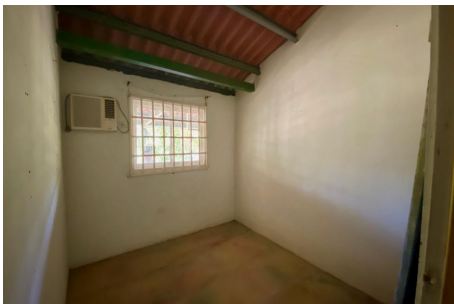

Telephone: +507 2022121
Email:
info@servmorrealty.com

servmor

Property Description

Location: Spain

Casa, casa de huéspedes y gran terreno ubicados en una zona residencial de San José, cerca de todos los servicios. LA UBICACIÓN En San José, una linda y pequeña comunidad ubicada en el distrito de San Carlos, a menos de 5 minutos de Coronado. Hay una escuela primaria, un centro médico, varias tiendas de abarrotes y tiendas de suministros. Es un corregimiento de San Carlos. La primera playa, Playa Teta, está a unos 3 kilómetros. La propiedad está ubicada en una zona residencial, con algunas casas bonitas alrededor y vistas a las montañas. Es un vecindario tranquilo, con residentes permanentes y gente que viene de la ciudad durante los fines de semana y feriados. LA PROPIEDAD En un gran terreno cercado de 2,433 m², tenemos dos casas y un gran bohío. Estas dos casas independientes, para un total de 6 habitaciones, están alejadas una de la otra, por lo que da mucha privacidad. Y el bohío está en el medio de ambas. Además, hay espacio suficiente para poner una linda piscina y completar la propiedad. A continuación los detalles de cada unidad: La primera casa, la más grande, tiene unos 180 m² aproximadamente: 8226; Sala y comedor, 8226; Cocina con desayunador, 8226; 4 recámaras, 8226; 2 baños completos, 8226; Área de lavandería, 8226; Cuarto y baño de cuidador 8226; Cochera techada de 2 espacios con acceso directo a la cocina, 8226; Cómoda terraza techada en forma de L. La segunda casa, más pequeña con unos 100 m² de construcción, consta de: 8226; Entrada/Sala, 8226; Cocina, acceso exterior 8226; 2 recámaras, 8226; Baño completo, 8226; Terraza techada, 8226; Media cancha de baloncesto, 8226; Área de estacionamiento. El bohío, de unos 60 m², con forma octogonal y techo de tejas, ofrece una amplia área techada para compartir buenos momentos. Es donde se reúnen familias y amigos para celebrar o simplemente compartir una buena comida... Es realmente espacioso y tiene muchas posibilidades: 8226; bonito bar, grande, 8226; cocina, 8226; barbacoa de ladrillos 8226; dos aseos separados, para hombres y para mujeres. El jardín, espacioso y ajardinado con algunos paseos, tiene muchos y maduros árboles frutales. Tienes varias variedades de mango y coco, varios tipos de limón, naranjas, marañón y canela. Y no solo guayaba, nance, guandu y tamarindo completan este saludable jardín, sino también unas hermosas palmeras ornamentales y flores por todos lados. PARA RESUMIR Esta agradable propiedad te seducirá a ti y a tu familia por su ubicación, su espacio y su gran potencial.

Additional Info

En venta	Beds: 6	Baths: 4
Type: House	Area: 250 sq m	Land Area: 2433 sq m
Recámaras: 6	Cuarto de Servicio	Baños: 4
Baño de Servicio	Baños de visita: 2	Estacionamientos: 6
Nivel De Estacionami:	Mantenimiento:	Sala familiar
Desayunador	Tipo De Aire Acondicionado	Cocina
Depósito	Tipo Agua	Zonificación
Mantenimiento Incluye	Internal Area : 250 sq m	Land Size : 2433 sq m