



VILLA DE PLAYA 3 RECAMARAS

\$145,000

Ref: 22284

Villa de playa con tres recamaras y vista al mar en un pequeño residencial con seguridad y piscina. Esta villa de playa con dos plantas ofrece dos hermosas terrazas, una cubierta y otra al aire libre, además de un cómodo balcón con vista al mar. Totalmente amueblada, en el centro de un pequeño residencial con piscina y garita de acceso, esta villa se encuentra a pocos metros del océano y del agradable playa del Rompío, con sus pescadores y restaurantes típicos. En perfecto estado, esta hermosa villa ofrece 187 metros cuadrados de construcción, en dos plantas, distribuidos de la siguiente manera: Planta Baja : •Entrada •Gran salón-comedor con acceso a la terraza y al jardín. •Bonita cocina, totalmente amueblada y equipada. •WC separado con lavamanos, •Terraza cubierta con zona de comedor y...

servmor

Telephone: +507 2022121

Email:
info@servmorrealty.com

Gallery

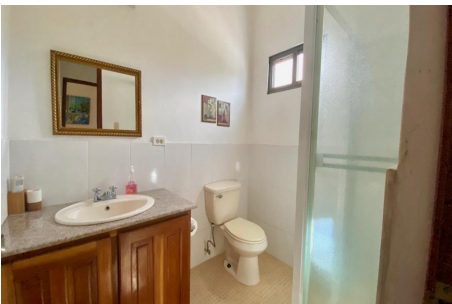

Telephone: +507 2022121
Email:
info@servmorrealty.com

servmor

Property Description

Location: Spain

Villa de playa con tres recamaras y vista al mar en un pequeño residencial con seguridad y piscina. Esta villa de playa con dos plantas ofrece dos hermosas terrazas, una cubierta y otra al aire libre, además de un cómodo balcón con vista al mar. Totalmente amueblada, en el centro de un pequeño residencial con piscina y garita de acceso, esta villa se encuentra a pocos metros del océano y del agradable playa del Rompío, con sus pescadores y restaurantes típicos. En perfecto estado, esta hermosa villa ofrece 187 metros cuadrados de construcción, en dos plantas, distribuidos de la siguiente manera: Planta Baja : •Entrada •Gran salón-comedor con acceso a la terraza y al jardín. •Bonita cocina, totalmente amueblada y equipada. •WC separado con lavamanos, •Terraza cubierta con zona de comedor y vista abierta al jardín. •Servicio de lavandería, •Pequeño patio interior, •Cuarto de empleado con su baño completo. •Numerosos almacenes, •Y parking cubierto. Planta Alta: •Dos amplias habitaciones, cada una con baño privado, •Hermosa terraza orientada al oeste y balcón con vista al mar, •Grandes armarios en cada habitación. El complejo "Los Jardines del Rompío" es una pequeña y amigable residencia de unas treinta casas, construida por un canadiense y en su mayoría ocupada por expatriados canadienses y estadounidenses. La residencia tiene una gran área social con piscina y varios bohíos, hermosas áreas verdes y jardines muy bien mantenidas. Se encuentra a solo 20 minutos de Chitré, una ciudad pujante y en plena expansión y que tiene su propio aeropuerto con 2 vuelos directos al día a Panamá, excelentes restaurantes, varios centros comerciales y supermercados (Riba Smith, Rey, Super 99, El Machetazo) y tiendas como Novey, Do It Center, Cochez, concesionarios de automóviles para todas las marcas), hospitales y clínicas (públicas o privadas), tiendas de artesanía, museos y centros históricos, campos de golf, salas de cine y mucho más ... Chitré es la capital o distrito cabecera de la provincia panameña de Herrera. Está situada en el noreste de la península de Azuero y cuenta, según los datos del censo de 2010, con 9,092 habitantes, ocupando el decimo tercer puesto entre los municipios más poblados de Panamá y el primero de la península de Azuero. En el distrito cuenta con una población de 50,684 y metro de 80,096 aproximadamente. Es conocida como "La ciudad que crece sola" y "La ciudad donde nadie es forastero".

The logo for servmor, featuring the word "servmor" in a green, lowercase, serif font.

Telephone: +507 2022121

Email:

info@servmorrealty.com

Additional Info

| | | |
|----------------------------|-----------------------------------|-----------------------|
| En venta | Beds: 3 | Baths: 3 |
| Type: House | Area: 150 sq m | Land Area: 190 sq m |
| Recámaras: 3 | Cuarto de Servicio | Baños: 3 |
| Baño de Servicio | Piscina | Baños de visita: 1 |
| Estacionamientos: 1 | Nivel De Estacionami: PLANTA BAJA | Mantenimiento: 145 |
| 00 | Sala familiar | Comedor |
| Tipo De Aire Acondicionado | Cocina | Cortinas |
| Línea Blanca | Seguridad | Amoblado |
| Tipo Agua | Zonificación | Mantenimiento Incluye |
| Internal Area : 150 sq m | Land Size : 190 sq m | |