



Exclusiva Casa en Venta en Boquerón, Cordillera Arriba. Chiriquí

\$498,000

Ref: 22277

Exclusiva casa en Cordillera Arriba, Chiriquí, ubicada a 1200 metros sobre el nivel del mar, con 2.12 hectáreas de terreno, perfecta para una vida autosostenible. Amplias vistas, jardines, quebrada y espacio para siembra. A 15 minutos del pueblo de Volcán y 1 hora de David. Imagina vivir en un oasis de tranquilidad, rodeado de naturaleza exuberante y con un clima fresco durante todo el año. Esta impresionante propiedad de 2 pisos y 2.12 hectáreas (5.25 acres) en Boquerón, Cordillera Arriba, ofrece la combinación perfecta de privacidad, vistas panorámicas y la posibilidad de una vida autosostenible. Amplia Casa con Diseño Funcional y Detalles Acogedores. Construida en 2007, esta casa cuenta con 3 habitaciones, 3 baños completos y 2 medios baños, distribuidos en dos pisos llenos de luz natur...

servmor

Telephone: +507 2022121

Email:
info@servmorrealty.com

Gallery

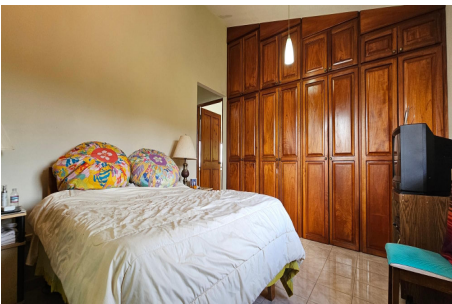
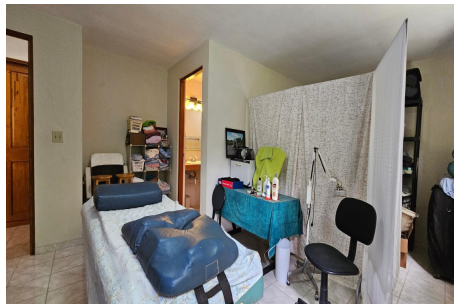

Telephone: +507 2022121
Email:
info@servmorrealty.com

servmor

Property Description

Location: Spain

Exclusiva casa en Cordillera Arriba, Chiriquí, ubicada a 1200 metros sobre el nivel del mar, con 2.12 hectáreas de terreno, perfecta para una vida autosostenible. Amplias vistas, jardines, quebrada y espacio para siembra. A 15 minutos del pueblo de Volcán y 1 hora de David. Imagina vivir en un oasis de tranquilidad, rodeado de naturaleza exuberante y con un clima fresco durante todo el año. Esta impresionante propiedad de 2 pisos y 2.12 hectáreas (5.25 acres) en Boquerón, Cordillera Arriba, ofrece la combinación perfecta de privacidad, vistas panorámicas y la posibilidad de una vida autosostenible. Amplia Casa con Diseño Funcional y Detalles Acogedores. Construida en 2007, esta casa cuenta con 3 habitaciones, 3 baños completos y 2 medios baños, distribuidos en dos pisos llenos de luz natural gracias a los amplios ventanales que ofrecen vistas inigualables. La cocina es espaciosa y perfecta para preparar comidas con ingredientes frescos de tu propio jardín. Las dos salas de estar, separadas por una chimenea, crean un ambiente cálido y acogedor, ideal para disfrutar de las tardes frescas. Además, la casa cuenta con una amplia terraza techada en el segundo piso, ideal para relajarse mientras contemplas las impresionantes vistas de las montañas circundantes. Terreno Extenso con Jardines Florales y Frutales La propiedad se extiende por 2.12 hectáreas de terreno ondulado, perfecto para cultivar tus propios alimentos y crear un estilo de vida autosostenible. Con jardines florales y frutales ya establecidos, la tierra fértil y el clima fresco crean las condiciones ideales para plantar y cosechar. Una quebrada que bordea el costado de la propiedad añade un toque natural y sereno, haciendo de este lugar un verdadero paraíso. Espacio para Huéspedes o Ingresos Adicionales: La propiedad incluye dos cuartos independientes con baño privado, lo que brinda una excelente oportunidad de generar ingresos adicionales a través del alquiler a turistas o residentes que busquen tranquilidad en esta zona. Además, el espacio y las instalaciones disponibles permiten desarrollar una vida autosostenible, aprovechando la naturaleza y el terreno. Esta propiedad combina la tranquilidad de una finca rural con la conveniencia de estar cerca de servicios esenciales. Con acceso por carretera asfaltada, luz eléctrica, agua de un acueducto rural y la posibilidad de conexión a internet satelital, estarás conectado al mundo sin renunciar a la paz que ofrece este rincón de Chiriquí.

The logo for servmor, featuring the word "servmor" in a green, lowercase, serif font.

Telephone: +507 2022121

Email:

info@servmorrealty.com

Additional Info

En venta	Beds: 3	Baths: 3
Type: House	Area: 421 sq m	Land Area: 21251 sq m
Recámaras: 3	Baños: 3	Baños de visita: 2
Estacionamientos: 3	Nivel De Estacionami:	Mantenimiento:
Sala familiar	Comedor	Studio
Tipo De Aire Acondicionado	Cocina	Tipo Agua
Zonificación	Mantenimiento Incluye	Internal Area : 421 sq m
Land Size : 21251 sq m		