

En Venta Lote Residencial a Segregar en Boquerón, Cordillera. Chiriquí

\$109,800

Ref: 22162

Terreno en Boquerón, Cordillera 8211; Vistas Panorámicas, Clima de Montaña y Entorno Natural Único. Este lote de 10,000 m² (2.47 acres) en Boquerón, Cordillera, es una joya de la naturaleza. Ubicado a solo 12 km (22 minutos) del pintoresco pueblo de Volcán, el terreno se encuentra a 1,200 metros sobre el nivel del mar, ofreciendo un clima fresco todo el año y vistas inigualables de 360°; al Volcán Barú, las montañas y el océano. La propiedad está bordeada por un cañón lleno de vegetación, lo que crea un entorno natural vibrante y único. En este cañón, es común ver monos mientras recorren su ruta diaria en busca de alimento, lo que añade un toque especial a la conexión con la vida silvestre. Además, el área es conocida por su tranquilidad y seguridad, lo que la convierte en un refugio...

servmor

Telephone: +507 2022121

Email:
info@servmorrealty.com

Gallery

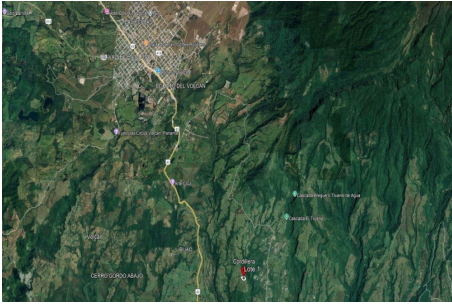

Telephone: +507 2022121
Email:
info@servmorrealty.com

servmor

Property Description

Location: Spain

Terreno en Boquerón, Cordillera 8211; Vistas Panorámicas, Clima de Montaña y Entorno Natural Único. Este lote de 10,000 m² (2.47 acres) en Boquerón, Cordillera, es una joya de la naturaleza. Ubicado a solo 12 km (22 minutos) del pintoresco pueblo de Volcán, el terreno se encuentra a 1,200 metros sobre el nivel del mar, ofreciendo un clima fresco todo el año y vistas inigualables de 360° al Volcán Barú, las montañas y el océano. La propiedad está bordeada por un cañón lleno de vegetación, lo que crea un entorno natural vibrante y único. En este cañón, es común ver monos mientras recorren su ruta diaria en busca de alimento, lo que añade un toque especial a la conexión con la vida silvestre. Además, el área es conocida por su tranquilidad y seguridad, lo que la convierte en un refugio ideal para quienes buscan escapar del bullicio de la ciudad. El acceso es fácil y conveniente, con una calle de gravilla en excelente estado a solo 2 km de la carretera asfaltada Los Naranjos-Cordillera. El lote cuenta con servicios como agua de acueducto rural, electricidad, y la opción de conectividad a internet vía Starlink. Una ventaja adicional es que los propietarios, expertos en construcción, pueden diseñar y construir la casa de campo perfecta para ti, con los más altos estándares de calidad y responsabilidad. El entorno también fomenta la agricultura orgánica, libre de pesticidas y herbicidas, lo que refuerza el estilo de vida saludable que ofrece la zona. Este terreno es perfecto para quienes desean un hogar rodeado de naturaleza, con fácil acceso a servicios y a la comunidad del pueblo de Volcán. Aquí, disfrutarás de amaneceres y atardeceres de ensueño, en un ambiente sereno y conectado con la vida silvestre.

The logo for servmor, featuring the word "servmor" in a green, lowercase, serif font.

Telephone: +507 2022121

Email:
info@servmorrealty.com

Additional Info

En venta	Type: Farm	Land Area: 10000 sq m
Recámaras:	Baños:	Baños de visita:
Estacionamientos:	Nivel De Estacionami:	Mantenimiento:
Tipo De Aire Acondicionado	Tipo Agua	Zonificación
Mantenimiento Incluye	Land Size : 10000 sq m	