



PROYECTO P.H. ARBOLEDA DE SANTA CRUZ,CAPIRA - MODELO RAYEN

\$350,000

Ref: 22041

Disfrute de la tranquilidad y belleza de vivir en el campo, en una residencia con todos los acabados y arquitectura de una casa de playa, todo esto en el encantador proyecto P.H. ARBOLEDA DE SANTA CRUZ, ubicado en la hermosa ciudad de Capira-Panamá Oeste, famosa, por ser la cuna de gente noble y por la riqueza de sus campos fértiles adornados con hermosos ríos, quebradas, montañas, frondosos árboles y flores, lo cual hace de esta ciudad un lugar ideal para el avistamiento de aves de todo tipo. Además, gracias a su ecosistema y la topografía de sus tierras, Capira ofrece un clima fresco que permite el cultivo de café de bajura o robusta y de otras siembras acordes a esta temperatura. P.H. ARBOLEDA DE SANTA CRUZ nos recibe magistralmente a 4 kilómetros de distancia de la interamericana, con...

servmor

Telephone: +507 2022121

Email:

info@servmorrealty.com

Gallery

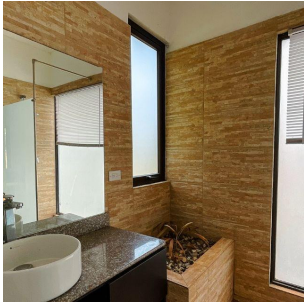

Property Description

Location: Spain

Disfrute de la tranquilidad y belleza de vivir en el campo, en una residencia con todos los acabados y arquitectura de una casa de playa, todo esto en el encantador proyecto P.H. ARBOLEDA DE SANTA CRUZ, ubicado en la hermosa ciudad de Capira-Panamá Oeste, famosa, por ser la cuna de gente noble y por la riqueza de sus campos fértiles adornados con hermosos ríos, quebradas, montañas, frondosos árboles y flores, lo cual hace de esta ciudad un lugar ideal para el avistamiento de aves de todo tipo. Además, gracias a su ecosistema y la topografía de sus tierras, Capira ofrece un clima fresco que permite el cultivo de café de bajura o robusta y de otras siembras acordes a esta temperatura. P.H. ARBOLEDA DE SANTA CRUZ nos recibe magistralmente a 4 kilómetros de distancia de la interamericana, con un acceso asfaltado en su mayoría, terminado con 200mts de camino de tosca. Al entrar al residencial, encontramos un encantador entorno lleno de árboles que generan una sombra permanente y temperatura agradable y dentro de todo este ambiente boscoso, se distribuyen perfectamente los lotes debidamente segregados para cada una de las residencias. LA RESIDENCIA MODELO RAYEN nos ofrece un amplio terreno de 1,315M2, de los cuales 219 M2 están construidos, cuenta con 3 cómodas y amplias alcobas y 2.5 baños, hermosa y amplia piscina rodeada de una terraza y todas las adecuaciones para vivir disfrutando las amenidades de una casa de playa, en medio del campo. Gracias a su arquitectura inteligente, es posible admirar las vistas panorámicas desde cualquier punto de la casa. En su interior, se ofrece un diseño moderno y funcional con acabados de calidad, incluyendo suelos de cerámica, detalles de madera en todas sus áreas, techo de doble altura, juego de niveles en su piso, cocina moderna y practica con isla y muebles de madera fina, amplia terraza, perímetro cercado con plantas, amplio terreno libre que ofrece la libertad de ser creativos y poder cumplir cualquier sueño que llegue a la mente de los amantes de la naturaleza. El 100% de las residencias de PH Arboleda de Santa Cruz, están construidas con ladrillos de arcilla, que son mucho más térmicos, aíslan mejor el calor y el sonido, colaboran para ahorrar energía cuando se usa aire acondicionado. El residencial también cuenta con áreas sociales para reuniones al aire libre, innumerables senderos ecológicos con puentes que atraviesan las quebradas del lugar, canchas deportivas.

The logo for servmor is displayed in a large, green, lowercase serif font. The letters are bold and have a classic, slightly rounded appearance. The background behind the text is white, and the entire logo is set against a dark green rectangular background at the bottom of the page.

Telephone: +507 2022121

Email:

info@servmorrealty.com

Additional Info

| | | |
|----------------------------|--------------------------|-----------------------|
| En venta | Beds: 3 | Baths: 2 |
| Type: House | Area: 219 sq m | Land Area: 1315 sq m |
| Recámaras: 3 | Baños: 2 | Piscina |
| Baños de visita: 0 | Estacionamientos: 2 | Sala |
| Nivel De Estacionami: | Mantenimiento: 120 | 00 |
| Sala familiar | Comedor | Desayunador |
| Tipo De Aire Acondicionado | Cocina | Seguridad |
| Calentador Agua | Tipo Agua | Zonificación |
| Mantenimiento Incluye | Internal Area : 219 sq m | Land Size : 1315 sq m |

servmor

Telephone: +507 2022121

Email:

info@servmorrealty.com