

Se Vende Casa Unifamiliar en Loma Alegre, San Francisco

\$600,000

Ref: 21980

Loma Alegre, San Francisco, Panama

Casa unifamiliar ubicada en el área de Loma Alegre, corregimiento de San Francisco. Cuenta con una ubicación privilegiada y muy céntrica, cerca de avenidas principales como Vía Cincuentenario, Calle 50 y Vía Porras. Colindante con Altos de Golf y frente a Coco del Mar. Loma Alegre es un barrio tipo familiar con muy buenos vecinos y propiedades. Cerca de supermercados, escuelas, centros comerciales, restaurantes, clínicas y más. Esta propiedad está construida sobre un terreno de 572m² que fue segregado en dos terrenos de 237.5m² y 334.5m² respectivamente, lo que permite hacer cambios al plano original y transformarse en un nuevo proyecto ya que los terrenos cuentan cada uno con acometidas de luz y agua independientes - al costado de cada uno. La construcción fue parcialmente remodelada en e...

servmor

Telephone: +507 2022121

Email:

info@servmorrealty.com

Gallery

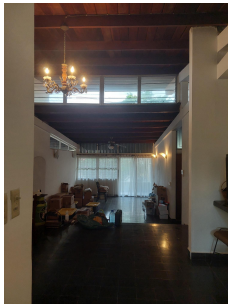

Property Description

Location: Loma Alegre, San Francisco, Panama, Spain

Casa unifamiliar ubicada en el área de Loma Alegre, corregimiento de San Francisco. Cuenta con una ubicación privilegiada y muy céntrica, cerca de avenidas principales como Via Cincuentenario, Calle 50 y Vía Porras. Colindante con Altos de Golf y frente a Coco del Mar. Loma Alegre es un barrio tipo familiar con muy buenos vecinos y propiedades. Cerca de supermercados, escuelas, centros comerciales, restaurantes, clínicas y más. Esta propiedad está construida sobre un terreno de 572m² que fue segregado en dos terrenos de 237.5m² y 334.5m² respectivamente, lo que permite hacer cambios al plano original y transformarse en un nuevo proyecto ya que los terrenos cuentan cada uno con acometidas de luz y agua independientes - al costado de cada uno. La construcción fue parcialmente remodelada en el año 1992 y consta de planta baja con terraza, patio, jardín, estaconamientos para dos autos y un altillo, como sigue: Planta baja: área cerrada de 270m² Sala - comedor independiente - segunda sala familiar con vista al patio y a la terraza - cocina - CBE y lavandería tres recámaras con dos baños completos y sala de televisión El altillo - remodelación consta de 45m² Una recámara con sala de tv - baño con jacuzzi y closet Otros atributos: portón eléctrico, alarma y cámaras de seguridad. Te invito a sacar tu cita ya ...y pongas a volar tu imaginación, para tu nuevo hogar! Saludos, Mayda M de Salazar

The logo for servmor, featuring the word "servmor" in a green, lowercase, serif font.

Telephone: +507 2022121

Email:

info@servmorrealty.com

Additional Info

En venta	Beds: 4	Baths: 3
Type: House	Area: 270 sq m	Land Area: 572 sq m
Recámaras: 4	Cuarto de Servicio	Baños: 3
Baño de Servicio	Baños de visita: 0	Estacionamientos: 2
Sala	Nivel De Estacionami:	Mantenimiento:
Sala familiar	Comedor	Studio
Tipo De Aire Acondicionado	Cocina	Tipo Agua
Zonificación	Mantenimiento Incluye	Internal Area : 270 sq m
Land Size : 572 sq m		