



## Terreno en venta en Cerro Azul, Panamá

**\$62,424**

Ref: 21754

Presentamos un magnífico terreno de 1,600 metros cuadrados (aproximadamente 0.395 acres o 17,222 pies cuadrados) ubicado en la exclusiva comunidad de Altos del Castillo, en Cerro Azul, Panamá. Situado a 2,820 pies sobre el nivel del mar, este terreno es ideal para aquellos que buscan un refugio de tranquilidad y belleza natural. Ubicación Privilegiada: Altos del Castillo forma parte de la comunidad cerrada de Altos de Cerro Azul, conocida por su seguridad las 24 horas y acceso controlado. Disfrute de la paz y la privacidad que ofrece este entorno exclusivo, a solo 1 hora de la vibrante Ciudad de Panamá 8203;. Ubicación Privilegiada: Altos del Castillo forma parte de la comunidad cerrada de Altos de Cerro Azul, conocida por su seguridad las 24 horas y acceso controlado. Disfrute de la paz y...

**servmor**

Telephone: +507 2022121

Email:  
info@servmorrealty.com



# Gallery

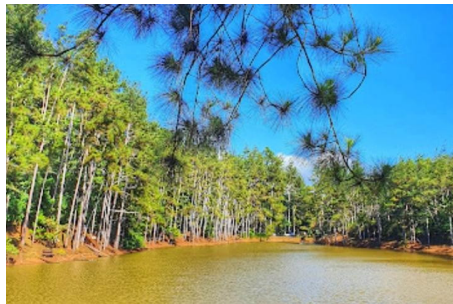
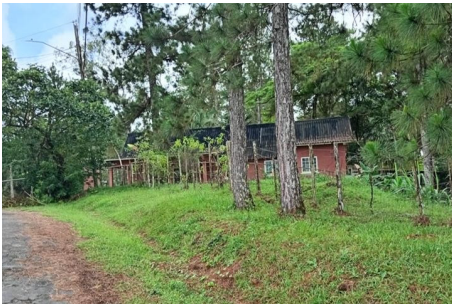



# Property Description

## Location: Spain

Presentamos un magnífico terreno de 1,600 metros cuadrados (aproximadamente 0.395 acres o 17,222 pies cuadrados) ubicado en la exclusiva comunidad de Altos del Castillo, en Cerro Azul, Panamá. Situado a 2,820 pies sobre el nivel del mar, este terreno es ideal para aquellos que buscan un refugio de tranquilidad y belleza natural. Ubicación Privilegiada: Altos del Castillo forma parte de la comunidad cerrada de Altos de Cerro Azul, conocida por su seguridad las 24 horas y acceso controlado. Disfrute de la paz y la privacidad que ofrece este entorno exclusivo, a solo 1 hora de la vibrante Ciudad de Panamá8203;. Ubicación Privilegiada: Altos del Castillo forma parte de la comunidad cerrada de Altos de Cerro Azul, conocida por su seguridad las 24 horas y acceso controlado. Disfrute de la paz y la privacidad que ofrece este entorno exclusivo, a solo 25 kilómetros de la vibrante Ciudad de Panamá8203;. Clima Ideal: Con temperaturas frescas que oscilan entre los 18176;C y 22176;C, disfrute de un clima templado durante todo el año. La presencia ocasional de neblina añade un toque mágico a este paraíso montañoso8203; Comodidades de Primer Mundo: La comunidad cuenta con servicios de WiFi, electricidad, agua potable de alta calidad y telefonía. Además, los residentes tienen acceso a un club campestre con piscina, canchas de tenis, y un restaurante que ofrece delicias culinarias nacionales e internacionales8203;. Accesibilidad: Aunque se encuentra en un entorno remoto, la comunidad está bien conectada. A solo 1 hora minutos máximo de importantes centros médicos y a una corta distancia de centros comerciales modernos que ofrecen todo lo necesario para una vida cómoda y placentera8203;. Este terreno es una oportunidad excepcional para construir la casa de sus sueños, un lugar donde podrá disfrutar de un estilo de vida saludable y activo, en armonía con la naturaleza. Ya sea que esté buscando un refugio de fin de semana o un hogar permanente.

The logo for servmor is displayed in a large, green, serif font. The letters are lowercase and have a classic, slightly ornate appearance. The 's' and 'r's have long, sweeping tails. The 'v' is a simple, clean shape. The 'm' and 'o' are also in the same serif style. The 'r' at the end is a simple, clean shape. The logo is set against a white background within a black-bordered box.

Telephone: +507 2022121

Email:

info@servmorrealty.com

## Additional Info

En venta	Type: Lot	Land Area: 1600.62 sq m
Recámaras:	Baños:	Baños de visita:
Estacionamientos:	Mantenimiento:	Land Size : 1600
62 sq m		