



Se Vende Terreno de 15.5 Hectáreas en Carretera Pocrí - Paritilla.

\$154,000

Ref: 21727

Descubra una excepcional oportunidad de inversión con esta amplia parcela de 15 hectáreas de tierra fértil, idealmente situada en la carretera Pocrí - Paritilla en la pintoresca región de Las Tablas. Perfecta para emprendimientos agroforestales o agrícolas, esta tierra ofrece un suelo rico y cultivable ideal para el cultivo de árboles maderables de alto valor. Características Principales: Estratégicamente ubicado en la carretera Pocrí - Paritilla, de fácil acceso y comunicación. Extensión de 15.5 hectáreas (37 acres) de tierra agrícola de primera calidad. Suelo excepcionalmente fértil, perfecto para el cultivo de una gran variedad de árboles maderables y otros cultivos de alto valor. Condiciones climáticas favorables para prácticas forestales y agrícolas sostenibles. Amplio espacio para el...

servmor

Telephone: +507 2022121

Email:
info@servmorrealty.com

Gallery

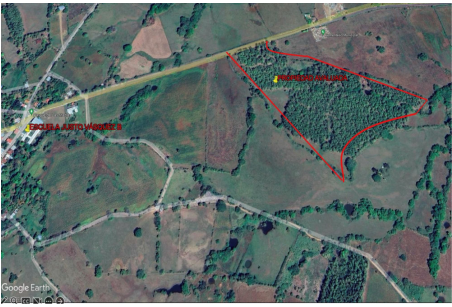

Property Description

Location: Spain

Descubra una excepcional oportunidad de inversión con esta amplia parcela de 15 hectáreas de tierra fértil, idealmente situada en la carretera Pocrí - Paritilla en la pintoresca región de Las Tablas. Perfecta para emprendimientos agroforestales o agrícolas, esta tierra ofrece un suelo rico y cultivable ideal para el cultivo de árboles maderables de alto valor. Características Principales: Estratégicamente ubicado en la carretera Pocrí - Paritilla, de fácil acceso y comunicación. Extensión de 15.5 hectáreas (37 acres) de tierra agrícola de primera calidad. Suelo excepcionalmente fértil, perfecto para el cultivo de una gran variedad de árboles maderables y otros cultivos de alto valor. Condiciones climáticas favorables para prácticas forestales y agrícolas sostenibles. Amplio espacio para el desarrollo de un proyecto agroforestal sostenible, emprendimiento ecoturístico o finca privada. Proximidad al encantador pueblo de Las Tablas, conocido por su vibrante cultura y servicios. Ideal para inversionistas que buscan capitalizar la creciente demanda de madera sostenible y productos agroforestales. Potencial de importantes retornos de inversión a largo plazo a través de prácticas forestales sostenibles.

The logo for servmor, featuring the word "servmor" in a green, lowercase, serif font.

Telephone: +507 2022121

Email:
info@servmorrealty.com

Additional Info

En venta	Type: Farm	Land Area: 154199 sq m
Recámaras:	Baños:	Baños de visita:
Estacionamientos:	Mantenimiento:	Land Size : 154199 sq m