

## Casa Nueva con 2.7 Hectares y Rio en Boquete

# \$490,000

Ref: 21714

Ubicada en la pintoresca belleza de El Macano, Chiriquí, esta encantadora casa de 2 dormitorios y 2,5 baños es un remanso de comodidad y tranquilidad. Ubicado en siete acres de paisaje exuberante con frente al río, es un pedazo de paraíso para aquellos que buscan un retiro sereno. La distribución bien diseñada cuenta con dos amplios dormitorios, cada uno con su propio baño privado, lo que garantiza privacidad y comodidad. Imagínate despertar con los suaves sonidos del río, un recordatorio diario de la belleza natural que te rodea. El corazón de la casa se encuentra en la zona de la cocina, adornada con un techo abovedado que aporta un toque de elegancia. Cocinar se convierte en un placer en este espacio bien equipado, que combina a la perfección funcionalidad y estética. Salga al amplio po...

# servmor

Telephone: +507 2022121

Email:

info@servmorrealty.com

# Gallery

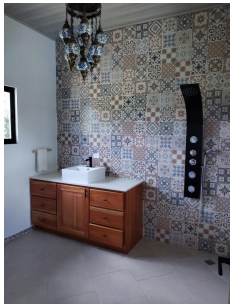
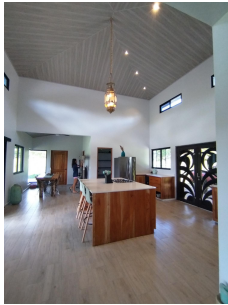
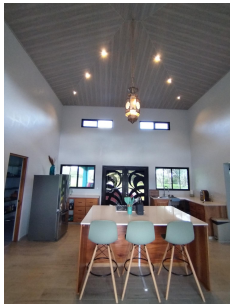

# Property Description

## **Location:** Spain

Ubicada en la pintoresca belleza de El Macano, Chiriquí, esta encantadora casa de 2 dormitorios y 2,5 baños es un remanso de comodidad y tranquilidad. Ubicado en siete acres de paisaje exuberante con frente al río, es un pedazo de paraíso para aquellos que buscan un retiro sereno. La distribución bien diseñada cuenta con dos amplios dormitorios, cada uno con su propio baño privado, lo que garantiza privacidad y comodidad. Imagínate despertar con los suaves sonidos del río, un recordatorio diario de la belleza natural que te rodea. El corazón de la casa se encuentra en la zona de la cocina, adornada con un techo abovedado que aporta un toque de elegancia. Cocinar se convierte en un placer en este espacio bien equipado, que combina a la perfección funcionalidad y estética. Salga al amplio porche al aire libre, un lugar perfecto para cenar al aire libre, entretener a los invitados o simplemente relajarse mientras disfruta de las impresionantes vistas del paisaje. Ya sea un café al amanecer o un cóctel al atardecer, este porche es su oasis personal. La practicidad se une a la sostenibilidad con un pozo de agua profundo, lo que garantiza una fuente de agua confiable para la propiedad. Adopte un estilo de vida autosuficiente con esta característica invaluable.

The logo for servmor, featuring the word "servmor" in a green, lowercase, serif font.

Telephone: +507 2022121

Email:  
[info@servmorrealty.com](mailto:info@servmorrealty.com)

## Additional Info

En venta	Beds: 2	Baths: 2
Type: Farm	Land Area: 27602 sq m	Recámaras: 2
Baños: 2	Baños de visita: 1	Estacionamientos: 2
Sala	Nivel De Estacionami:	Mantenimiento:
Comedor	Tipo De Aire Acondicionado	Cocina
Depósito	Tipo Agua	Zonificación
Mantenimiento Incluye	Land Size : 27602 sq m	