



## Apartamento en piso alto con vista espectacular de 180 grados

**\$2,750/mth.**

Ref: 21710

Este lujoso apartamento de dos recámaras está ubicado en uno de los pisos más altos disponibles en PH Yacht Club y ofrece una vista despejada de 180 grados de la Bahía de Panamá, el Casco Viejo, el Cerro Ancón y el horizonte de la ciudad, así como el Canal de Panamá a lo lejos! Con 216 m2 de espacio habitable, ventanas de piso a techo y un balcón que se extiende a lo largo del apartamento, este apartamento es ideal para aquellos que buscan una propiedad con vista privilegiada en la cinta costera de la Ciudad de Panamá. Las características incluyen: - Sala de estar doble y comedor - Cocina abierta con refrigerador de acero inoxidable, lavavajillas, horno, estufa de gas y extractor - Recámara principal con acceso directo al balcón y lujoso baño privado con dos lavabos y tina profunda - Segun...

**servmor**

Telephone: +507 2022121

Email:  
info@servmorrealty.com

# Gallery

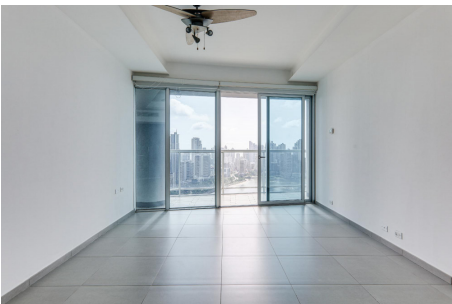

# Property Description

## Location: Spain

Este lujoso apartamento de dos recámaras está ubicado en uno de los pisos más altos disponibles en PH Yacht Club y ofrece una vista despejada de 180 grados de la Bahía de Panamá, el Casco Viejo, el Cerro Ancón y el horizonte de la ciudad, así como el Canal de Panamá a lo lejos! Con 216 m2 de espacio habitable, ventanas de piso a techo y un balcón que se extiende a lo largo del apartamento, este apartamento es ideal para aquellos que buscan una propiedad con vista privilegiada en la cinta costera de la Ciudad de Panamá. Las características incluyen: - Sala de estar doble y comedor - Cocina abierta con refrigerador de acero inoxidable, lavavajillas, horno, estufa de gas y extractor - Recámara principal con acceso directo al balcón y lujoso baño privado con dos lavabos y tina profunda - Segunda recámara amplia con access directo al balcón, ubicado frente a un baño completo - Medio baño para visitas - Lavandería - Dos unidades de aire acondicionado central - Un estacionamiento asignado. El PH Yacht Club cuenta con una aclamada área social, con una piscina que rodea el perímetro de del edificio, dos jacuzzis exteriores, un gimnasio recientemente ampliado con nuevos equipos y un salón de juegos para niños.

The logo for servmor, featuring the word "servmor" in a green, lowercase, serif font.

Telephone: +507 2022121

Email:

[info@servmorrealty.com](mailto:info@servmorrealty.com)

## Additional Info

Rentar	Beds: 2	Baths: 2
Type: Apartment	Area: 216.77 sq m	Recámaras: 2
Baños: 2	Piscina	Planta Eléctrica
Baños de visita: 1	Estacionamientos: 1	Salón de Fiestas
Sala	Nivel De Estacionami: 100 - 128	Mantenimiento: 0
00	Gimnasio	Balcón
Jacuzzi	Comedor	Area de Juegos
Tipo De Aire Acondicionado	Jardín	Cocina
Cortinas	Línea Blanca	Elevador
Seguridad	Calentador Agua	Estac
de Visitas	Tipo Agua	Zonificación
Mantenimiento Incluye	Internal Area : 216	77 sq m

servmor

Telephone: +507 2022121

Email:

info@servmorrealty.com