

## Oportunidad! Se Vende bello Apartamento Amoblado en Bella Vista

# \$225,000

Ref: 21663

**Bella Vista, Bella Vista, Panama**

Descubre este magnífico apartamento ubicado en el corazón de Bella Vista, uno de los sectores más céntricos y codiciados de la ciudad de Panamá. A solo pasos de supermercados como El Rey y Riba Smith, locales comerciales, y áreas verdes como el Parque Urracá y la Cinta Costera. Además, está cerca de las principales vías de la ciudad, en una calle tranquila y segura. Características del Edificio: Construido en 2013, este edificio se encuentra en excelente estado, con control de acceso 24/7 y ofrece: -Piscina -Jacuzzi -Gimnasio totalmente equipado -Área de niños -Mesa de billar -Mesa de ping pong -Salón de Eventos -Garita de seguridad -Elevador -Elegante Lobby - Estacionamientos de visita Apartamento recién remodelado y amueblado: -Electrodomésticos Fridiere -Aires acondicionados Inverter -Co...

# servmor

Telephone: +507 2022121

Email:

info@servmorrealty.com

# Gallery

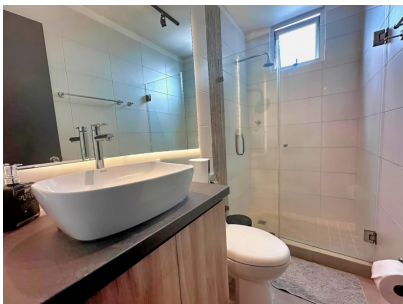
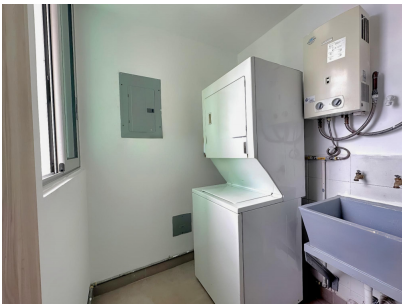
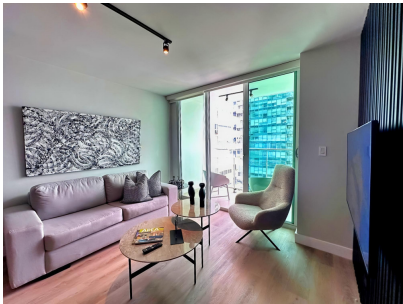

# Property Description

**Location:** Bella Vista, Bella Vista, Panama, Spain

Descubre este magnífico apartamento ubicado en el corazón de Bella Vista, uno de los sectores más céntricos y codiciados de la ciudad de Panamá. A solo pasos de supermercados como El Rey y Riba Smith, locales comerciales, y áreas verdes como el Parque Urracá y la Cinta Costera. Además, está cerca de las principales vías de la ciudad, en una calle tranquila y segura. Características del Edificio: Construido en 2013, este edificio se encuentra en excelente estado, con control de acceso 24/7 y ofrece: -Piscina -Jacuzzi -Gimnasio totalmente equipado -Área de niños -Mesa de billar -Mesa de ping pong -Salón de Eventos -Garita de seguridad -Elevador -Elegante Lobby -Estacionamientos de visita Apartamento recién remodelado y amueblado: -Electrodomésticos Fridiere -Aires acondicionados Inverter -Cocina nueva con sobres en piedra sintetizada -Pisos en SPC de alta resistencia -Pisos Porcelanato antideslizantes cocina y baños -Roller nuevos Screen y blackouts -Espejos grandes con iluminación led baños -Dimer en la sala y el dormitorio Distribución del Apartamento: -Sala Comedor: Amplia con ventanales de piso a techo que proporcionan abundante luz natural. -Balcón: Con vistas impresionantes a la ciudad, el Casco Antiguo y el Canal de Panamá. -Cocina: Espaciosa y remodelada con muebles modulares, de tipo americano (independiente a la sala). -Lavandería: Dentro del apartamento con ventilación directa y alacena. -Baño Completo: Accesible desde la sala para visitas y la recámara -secundaria. -Recámara Secundaria: Con closet empotrado. -Recámara Principal: Amplia, con closet empotrado de pared a pared, ventanales con hermosa vista e iluminación, y baño completo privado. Esta es una oportunidad única para vivir en una de las mejores ubicaciones de la ciudad con todas las comodidades modernas. 161;Contáctanos para más información y agendar una visita!

The logo for servmor is displayed in a large, green, serif font. The letters are lowercase and have a classic, slightly ornate appearance. The logo is set against a white background within a dark rectangular frame.

Telephone: +507 2022121

Email:

info@servmorrealty.com

## Additional Info

|                          |                            |                         |
|--------------------------|----------------------------|-------------------------|
| En venta                 | Beds: 2                    | Baths: 2                |
| Type: Apartment          | Area: 86 sq m              | Recámaras: 2            |
| Baños: 2                 | Piscina                    | Baños de visita: 0      |
| Estacionamientos: 1      | Salón de Fiestas           | Sala                    |
| Nivel De Estacionami: E1 | Mantenimiento: 176         | 00                      |
| Gimnasio                 | Balcón                     | Comedor                 |
| Area de Juegos           | Tipo De Aire Acondicionado | Jardín                  |
| Cocina                   | Cortinas                   | Línea Blanca            |
| Elevador                 | Seguridad                  | Amoblado                |
| Estac                    | de Visitas                 | Tipo Agua               |
| Zonificación             | Mantenimiento Incluye      | Internal Area : 86 sq m |

**servmor**

Telephone: +507 2022121

Email:

info@servmorrealty.com