



VENTA CASA LA LOMA CON PISCINA

\$443,000

La Loma, Pueblo Nuevo, Panama

Ref: 21465

TU OASIS DE TRANQUILIDAD EN EL CORAZON DE PANAMA CITY! Bienvenido a esta encantadora casa estilo bungalow, un idilio asequible situado en una calle residencial privada, a solo 300 metros del Centro Médico San Fernando y de la Sociedad Española. Esta propiedad única combina la comodidad de una ubicación céntrica con la paz de un entorno tranquilo. Características destacadas: 8226; Estilo Bungalow Tradicional: Construida en 1980 con una sólida estructura y encanto atemporal, esta casa ofrece una oportunidad excepcional para personalizarla a su gusto. 8226; Amplio Terreno y Privacidad: Con una parcela de 731 metros cuadrados, disfrute de un generoso espacio al aire libre con piscina y área de barbacoa. Ideal para aquellos que valoran la privacidad y la tranquilidad en un entorno urbano. 8226;...

servmor

Telephone: +507 2022121

Email:
info@servmorrealty.com

Gallery

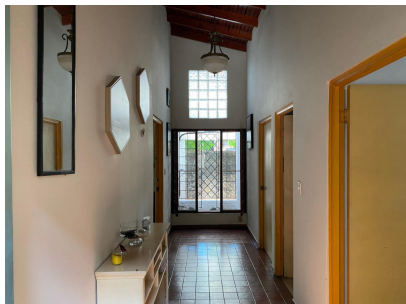
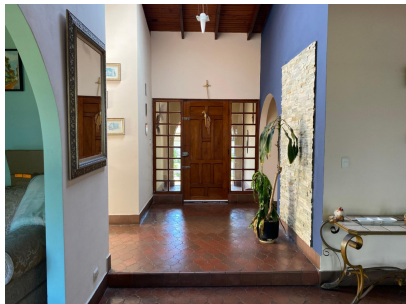
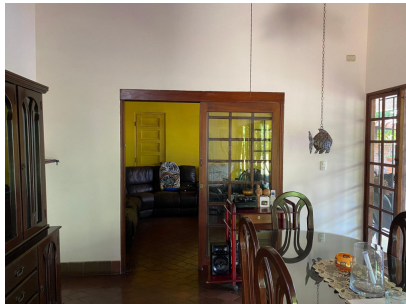

Property Description

Location: La Loma, Pueblo Nuevo, Panama, Spain

TU OASIS DE TRANQUILIDAD EN EL CORAZON DE PANAMA CITY! Bienvenido a esta encantadora casa estilo bungalow, un idilio asequible situado en una calle residencial privada, a solo 300 metros del Centro Médico San Fernando y de la Sociedad Española. Esta propiedad única combina la comodidad de una ubicación céntrica con la paz de un entorno tranquilo. Características destacadas: 8226; Estilo Bungalow Tradicional: Construida en 1980 con una sólida estructura y encanto atemporal, esta casa ofrece una oportunidad excepcional para personalizarla a su gusto. 8226; Amplio Terreno y Privacidad: Con una parcela de 731 metros cuadrados, disfrute de un generoso espacio al aire libre con piscina y área de barbacoa. Ideal para aquellos que valoran la privacidad y la tranquilidad en un entorno urbano. 8226; Distribución Funcional: Con 3 dormitorios, 2 baños, una cocina conectada al lavadero y un amplio garaje doble, esta casa ofrece comodidad y accesibilidad sin escaleras, perfecta para todas las etapas de la vida. 8226; Ubicación Estratégica: Ideal para profesionales y familias por igual, cerca de escuelas internacionales, hospitales y clubes sociales, asegurando un estilo de vida conveniente y seguro. No deje pasar esta oportunidad única de adquirir una casa unifamiliar en el corazón de Panamá City. Contáctenos hoy mismo para programar una visita y descubrir todo lo que esta propiedad tiene para ofrecer. 161;Tu hogar perfecto te espera aquí!

The logo for servmor, featuring the word "servmor" in a green, lowercase, serif font.

Telephone: +507 2022121

Email:

info@servmorrealty.com

Additional Info

En venta	Beds: 3	Baths: 2
Type: House	Area: 186 sq m	Land Area: 731 sq m
Recámaras: 3	Baños: 2	Baño de Servicio
Piscina	Baños de visita: 2	Estacionamientos: 2
Sala	Nivel De Estacionami:	Mantenimiento:
Sala familiar	Comedor	Studio
Tipo De Aire Acondicionado	Cocina	Línea Blanca
Depósito	Tipo Agua	Zonificación
Mantenimiento Incluye	Internal Area : 186 sq m	Land Size : 731 sq m

servmor

Telephone: +507 2022121

Email:

info@servmorrealty.com