

Terreno de 1.7 Ha con Casa en La Laguna de San Carlos

\$700,000

Ref: 21457

Amplia casa de 3 dormitorios y 2 baños, con una amplia terraza. Rodeado de flores, árboles frutales y huerto. Disfrute del sonido de los pájaros durante todo el día, perfecto para un estilo de vida tranquilo con un clima maravilloso. Hermosas vistas de la Península de Azuero desde las elevaciones más altas del país. A sólo 5 minutos en auto del conocido destino turístico, Laguna de San Carlos. A 45 minutos en auto del pueblo de Coronado y de la playa más cercana. A una hora y 45 minutos de la ciudad de Panamá. 161;Contáctenos para más detalles o para programar una visita!

servmor

Telephone: +507 2022121

Email:

info@servmorrealty.com

Gallery

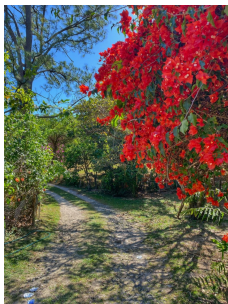
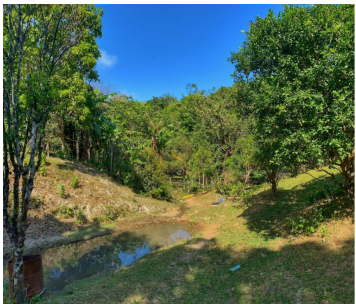
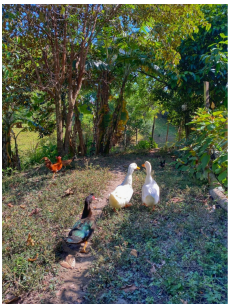
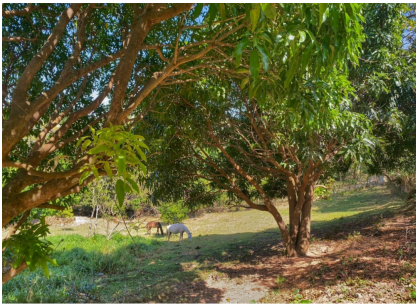
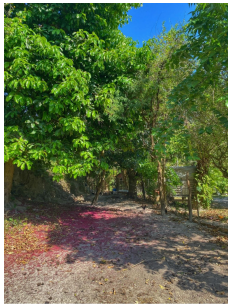
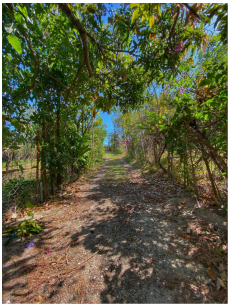

Property Description

Location: Spain

Amplia casa de 3 dormitorios y 2 baños, con una amplia terraza. Rodeado de flores, árboles frutales y huerto. Disfrute del sonido de los pájaros durante todo el día, perfecto para un estilo de vida tranquilo con un clima maravilloso. Hermosas vistas de la Península de Azuero desde las elevaciones más altas del país. A sólo 5 minutos en auto del conocido destino turístico, Laguna de San Carlos. A 45 minutos en auto del pueblo de Coronado y de la playa más cercana. A una hora y 45 minutos de la ciudad de Panamá. 161;Contáctenos para más detalles o para programar una visita!

servmor

Telephone: +507 2022121

Email:

info@servmorrealty.com

Additional Info

En venta	Type: Farm	Land Area: 16732 sq m
Recámaras:	Baños:	Baños de visita:
Estacionamientos:	Sala	Nivel De Estacionami:
Mantenimiento:	Comedor	Tipo De Aire Acondicionado
Cocina	Depósito	Tipo Agua
Zonificación	Mantenimiento Incluye	Land Size : 16732 sq m