



## 161; Tu hogar ideal te espera en La Chorrera, Panamá Oeste!

# \$112,500

Ref: 21432

Descubre el lugar perfecto para construir recuerdos y disfrutar de la vida en esta encantadora casa ubicada en la exclusiva comunidad de La Arboleda. Características de la propiedad: Terreno: 275m178; Construcción: 136.95m178; Espacios interiores: 8226; 3 amplias recámaras 8226; 2 baños completos 8226; Sala y comedor integrados, ideales para compartir en familia 8226; Cocina funcional y moderna 8226; Área de lavandería techada Espacios exteriores: 8226; Amplio patio, perfecto para reuniones al aire libre o para que los niños jueguen 8226; Estacionamiento techado para 2 autos Comodidades del residencial: 8226; Garita de seguridad las 24 horas, brindando tranquilidad y protección para tu familia 8226; Parque infantil, un espacio seguro y divertido para los más pequeños Fácil acceso a la autopista, co...

# servmor

Telephone: +507 2022121

Email: info@servmorrealty.com



# Gallery

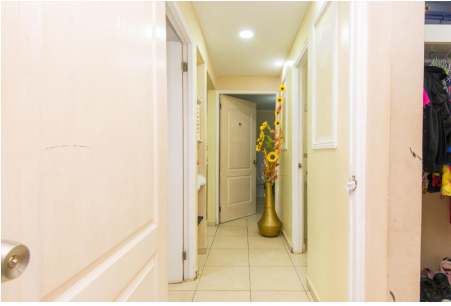
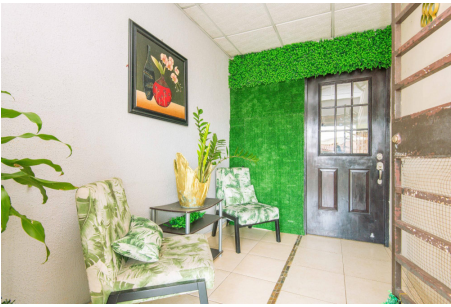

servmor

Telephone: +507 2022121  
Email:  
info@servmorrealty.com

# Property Description

## Location: Spain

Descubre el lugar perfecto para construir recuerdos y disfrutar de la vida en esta encantadora casa ubicada en la exclusiva comunidad de La Arboleda. Características de la propiedad: Terreno: 275m<sup>2</sup>; Construcción: 136.95m<sup>2</sup>; Espacios interiores: 8226; 3 amplias recámaras 8226; 2 baños completos 8226; Sala y comedor integrados, ideales para compartir en familia 8226; Cocina funcional y moderna 8226; Área de lavandería techada Espacios exteriores: 8226; Amplio patio, perfecto para reuniones al aire libre o para que los niños jueguen 8226; Estacionamiento techado para 2 autos Comodidades del residencial: 8226; Garita de seguridad las 24 horas, brindando tranquilidad y protección para tu familia 8226; Parque infantil, un espacio seguro y divertido para los más pequeños Fácil acceso a la autopista, conectándote rápidamente con la ciudad de Panamá y otras áreas importantes Servicios cercanos: Supermercados, centros comerciales, restaurantes y bancos a pocos minutos de distancia Educación: Cerca de prestigiosas escuelas y colegios, garantizando una educación de calidad para tus hijos Salud: Proximidad a clínicas y hospitales, asegurando atención médica rápida y eficiente Vivir en La Arboleda, Clúster Los Olivos, es disfrutar de la tranquilidad y el confort de una comunidad cerrada, con todas las facilidades y servicios a tu alcance. 161; No dejes pasar esta oportunidad! Contáctanos para más información y agenda una visita.

The logo for servmor, featuring the word "servmor" in a green, lowercase, serif font.

Telephone: +507 2022121

Email:

[info@servmorrealty.com](mailto:info@servmorrealty.com)

## Additional Info

En venta	Beds: 3	Baths: 2
Type: House	Area: 136.95 sq m	Land Area: 275 sq m
Recámaras: 3	Baños: 2	Baños de visita: 0
Estacionamientos: 2	Nivel De Estacionami:	Mantenimiento: 30
00	Tipo De Aire Acondicionado	Cocina
Seguridad	Tipo Agua	Zonificación
Mantenimiento Incluye	Internal Area : 136	95 sq m
Land Size : 275 sq m		