



CASA 4 RECAMARAS EN ZONA TRANQUILA

\$92,000

Las Uvas, Las Uvas, San Carlos

Ref: 21429

CASA DE 4 RECAMARAS EN ZONA TRANQUILA, CON TERRENO TITULADO DE 1.000 METROS CUADRADOS. LA LOCACIÓN Ubicada en La Palma (Las Uvas de San Carlos), aquí una linda casa de 4 recamaras construida en una parcela vallada de 1.000 m2. La Palma es un barrio agradable, una comunidad pequeña y tranquila, a pocos kilómetros de la carretera principal y de las tiendas más cercanas. Coronado esta a solo 15 minutos en auto de la propiedad. Y el famoso, muy turístico, pueblo de El Valle de Antón está a aproximadamente media hora. Esta casa de 4 recamaras son en realidad 2 casas independientes conectadas por una puerta interior. Tiene un total de 180 m2. Cada casa tiene 90 m2. Está compuesto de la siguiente manera. Cada unidad tiene: 8226; Acceso privado 8226; Sala de estar 8226; Comedor 8226; Cocina abiert...

servmor

Telephone: +507 2022121

Email:

info@servmorrealty.com

Gallery

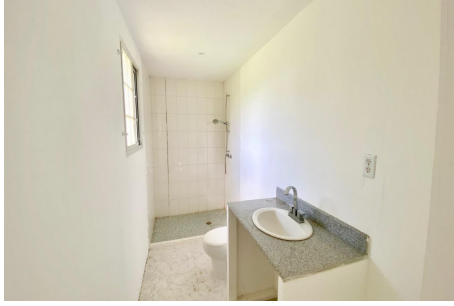

Property Description

Location: Las Uvas, Las Uvas, San Carlos, Spain

CASA DE 4 RECAMARAS EN ZONA TRANQUILA, CON TERRENO TITULADO DE 1.000 METROS CUADRADOS. LA LOCACIÓN Ubicada en La Palma (Las Uvas de San Carlos), aquí una linda casa de 4 recamaras construida en una parcela vallada de 1.000 m2. La Palma es un barrio agradable, una comunidad pequeña y tranquila, a pocos kilómetros de la carretera principal y de las tiendas más cercanas. Coronado esta a solo 15 minutos en auto de la propiedad. Y el famoso, muy turístico, pueblo de El Valle de Antón está a aproximadamente media hora. Esta casa de 4 recamaras son en realidad 2 casas independientes conectadas por una puerta interior. Tiene un total de 180 m2. Cada casa tiene 90 m2. Está compuesto de la siguiente manera. Cada unidad tiene: 8226; Acceso privado 8226; Sala de estar 8226; Comedor 8226; Cocina abierta con isla central 8226; 2 recamaras 8226; 2 baños El terreno es de 1.000 m2 (10.764 pies cuadrados). El terreno está titulado. Una valla de 10 pies de alto rodea el terreno, con una puerta para el acceso de automóviles. El terreno tiene forma rectangular con unos 40 metros de largo y 25 metros de ancho. Es perfectamente plano. Como la casa está construida más cerca de la cerca trasera, ofrece muchas opciones. Puede agregar fácilmente una terraza, una piscina y un bohío. También hay espacio suficiente para construir una cochera en el borde de la casa. En el terreno tiene un pozo privado que funciona con una bomba de presión. Está conectado a un tanque de agua de 1350 galones. Además, hay un gran almacén de jardín, ideal para todas las herramientas, equipos de jardín y más. Esta bonita casa de 4 recamaras es una muy buena opción para alguien que busca una propiedad familiar a un precio reducido, o para obtener ingresos por alquiler, ya que la casa se puede alquilar a dos inquilinos diferentes.

The logo for servmor, featuring the word "servmor" in a green, lowercase, serif font.

Telephone: +507 2022121

Email:
info@servmorrealty.com

Additional Info

En venta	Beds: 4	Baths: 4
Type: House	Area: 180 sq m	Land Area: 1000 sq m
Recámaras: 4	Baños: 4	Baños de visita: 0
Estacionamientos: 5	Sala	Nivel De Estacionami:
Mantenimiento: 0	00	Sala familiar
Comedor	Desayunador	Tipo De Aire Acondicionado
Cocina	Calentador Agua	Depósito
Tipo Agua	Zonificación	Mantenimiento Incluye
Internal Area : 180 sq m	Land Size : 1000 sq m	