



Venta de casa PH Ibiza Residences 1, Río Hato, Coclé, Panamá

\$110,000

Ref: 21355

Río Hato, Río Hato, Anton

Esta encantadora casa de una planta en el exclusivo PH Ibiza Residence 1, ubicado en la vibrante región de Río Hato, Coclé, Panamá, es el refugio perfecto tanto para familias como para aquellos que buscan una escapada de fin de semana en la costa. Cerca de algunas de las playas más hermosas del Pacífico panameño, como Playa Blanca y Farallón. La región es conocida por su ambiente tranquilo y su proximidad a servicios esenciales y atractivos turísticos. La casa ofrece un cómodo espacio habitable con X metros cuadrados de construcción en un terreno de 234.51 metros cuadrados. Consta de 2 amplias recámaras, cada una diseñada para proporcionar privacidad y confort. Incluye 2 baños modernos, con acabados de alta calidad, ideales para el uso diario. El diseño abierto de la sala y el comedor crea...

servmor

Telephone: +507 2022121

Email:
info@servmorrealty.com

Gallery

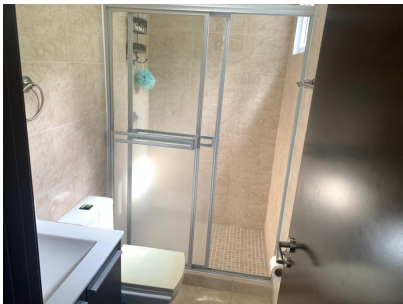
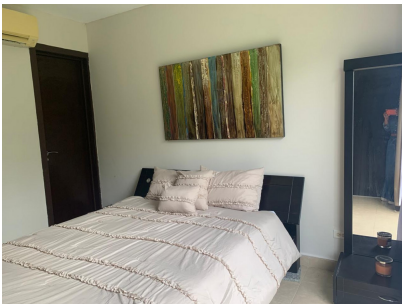
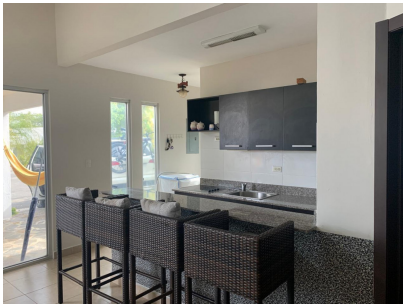

Property Description

Location: Río Hato, Rio Hato, Anton, Spain

Esta encantadora casa de una planta en el exclusivo PH Ibiza Residence 1, ubicado en la vibrante región de Río Hato, Coclé, Panamá, es el refugio perfecto tanto para familias como para aquellos que buscan una escapada de fin de semana en la costa. Cerca de algunas de las playas más hermosas del Pacífico panameño, como Playa Blanca y Farallón. La región es conocida por su ambiente tranquilo y su proximidad a servicios esenciales y atractivos turísticos. La casa ofrece un cómodo espacio habitable con X metros cuadrados de construcción en un terreno de 234.51 metros cuadrados. Consta de 2 amplias recámaras, cada una diseñada para proporcionar privacidad y confort. Incluye 2 baños modernos, con acabados de alta calidad, ideales para el uso diario. El diseño abierto de la sala y el comedor crea un espacio fluido y acogedor, perfecto para el entretenimiento y la convivencia familiar. La cocina de concepto abierto está equipada con elegantes encimeras, gabinetes modernos y espacio suficiente para la preparación de comidas. Su diseño promueve la interacción mientras se cocina y se disfruta de las comidas. El patio ofrece un espacio al aire libre ideal para relajarse, disfrutar del clima tropical o incluso para un jardín personal. La propiedad cuenta con espacio de estacionamiento para 2 vehículos, proporcionando comodidad y seguridad. Piscinas Comunitarias, Ideales para disfrutar de un refrescante chapuzón en los días soleados. Zonas verdes y de recreación que incluyen espacios para actividades sociales y familiares. El complejo ofrece vigilancia constante, garantizando un entorno seguro para todos los residentes. Proximidad a Servicios y Recreación: A pocos minutos de supermercados, tiendas y restaurantes, lo que facilita el acceso a todas las necesidades y opciones de entretenimiento. Situado a aproximadamente 90 minutos de la Ciudad de Panamá, con fácil acceso por la carretera Interamericana, lo que lo convie

The logo for servmor, featuring the word "servmor" in a green, lowercase, serif font.

Telephone: +507 2022121

Email:

info@servmorrealty.com

Additional Info

En venta	Beds: 2	Baths: 2
Type: House	Area: 119.47 sq m	Land Area: 234.51 sq m
Recámaras: 2	Baños: 2	Piscina
Baños de visita: 0	Estacionamientos: 2	Salón de Fiestas
Sala	Mantenimiento:	Comedor
Cocina	Internal Area : 119	47 sq m
Land Size : 234	51 sq m	