

Se venden terrenos en Cerro Azul parte alta de 2547 a 4588 m2

\$2,220,372

Ref: 21266

Cerro Azul, Pacora, Panama

Propiedad: Lote Genesis, Altos de Pacora, parte Final de Cerro Azul por la carretera principal de asfalto subiendo hasta el final por calle de tierra (4x4) desde 8220;Escuela Altos de Pacora8221;. Cerro Azul tiene un manto freático que es la fuente del agua mineral. Fortalezas: Los lotes están divididos desde >188; de ha. hasta <1/2 ha. por \$9xm2 (cash \$90,000.00 por ha.). Todos disponibles, desde el G 1 hasta el G 24 que van de 2,546.82 m2 - 4,588.20 m2. Aunque está fuera del Parque Nacional Chagres, tendrán áreas protegidas siempre. En esta ocasión estamos empezando una campaña de mercadeo de 12 meses, tenemos además de la red digital de MLS de ACOBIR y la de mi agencia eXp Realty Panamá, video de dron del sector y ponemos a su disposición el equipo de TDEast para el desarrollo de...



Telephone: +507 2022121
Email: info@servvmorrealty.com

Gallery

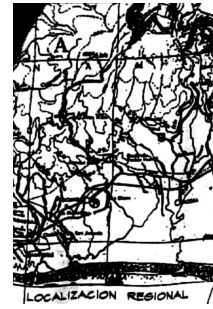
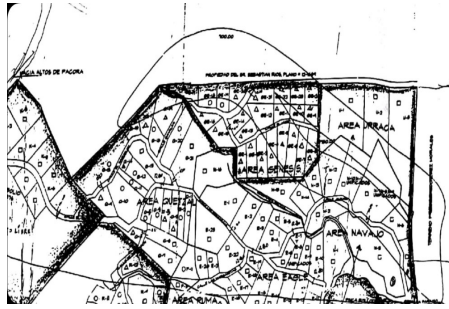
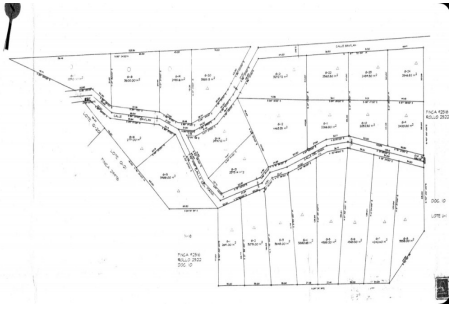

5 DOMOS
5 LOTES
5,125 M2

FINANCIADOS
55,000\$

- 1 baño
- Tipo loft
- 1 estacionamiento

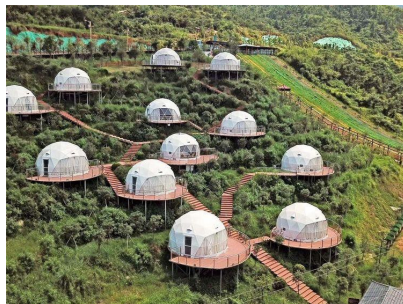
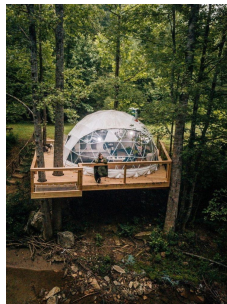

Property Description

Location: Cerro Azul, Pacora, Panama, Spain

Propiedad: Lote Genesis, Altos de Pacora, parte Final de Cerro Azul por la carretera principal de asfalto subiendo hasta el final por calle de tierra (4x4) desde 8220;Escuela Altos de Pacora8221;. Cerro Azul tiene un manto freático que es la fuente del agua mineral. Fortalezas: Los lotes están divididos desde >188; de ha. hasta <1/2 ha. por \$9xm2 (cash \$90,000.00 por ha.). Todos disponibles, desde el G 1 hasta el G 24 que van de 2,546.82 m2 - 4,588.20 m2. Aunque está fuera del Parque Nacional Chagres, tendrán áreas protegidas siempre. En esta ocasión estamos empezando una campaña de mercadeo de 12 meses, tenemos además de la red digital de MLS de ACOBIR y la de mi agencia eXp Realty Panamá, video de dron del sector y ponemos a su disposición el equipo de TDEast para el desarrollo de la finca. Cuota de Club de Golf: \$100 x mes ó \$1,000.00 x Año (-\$200 off)

servmor

Telephone: +507 2022121

Email:

info@servmorrealty.com

Additional Info

En venta	Type: Lot	Land Area: 100926 sq m
Recámaras:	Baños:	Baños de visita:
Estacionamientos:	Nivel De Estacionami:	Mantenimiento: 0
00	Tipo De Aire Acondicionado	Tipo Agua
Zonificación	Mantenimiento Incluye	Land Size : 100926 sq m