



## **Piso Alto, Amoblado, Vista al Mar en JW Marriott, Modelo diferente!**

**Punta Pacifica, San Francisco, Panama**

**\$550,000  
\$2,600/mth.**

**Ref: 21206**

Este apartamento de lujo se encuentra en una ubicación privilegiada en Punta Pacífica en la ciudad de Panamá. Vistas al mar desde el lujoso JW Marriott (anteriormente conocido como Trump), con acceso a centros comerciales, bancos, restaurantes, hospitales y tiendas exclusivas, este apartamento es ideal para aquellos que buscan vivir en una zona de alta calidad. El apartamento cuenta con una superficie de 165.7 m<sup>2</sup>, 2 habitaciones, 2 baños y medio, un amplio balcón y 1 estacionamiento. Está lujosamente amoblado y se encuentra en un piso alto, lo que permite disfrutar de la hermosa vista al mar. Considerando además que este modelo de apartamento no es muy común. Disponible tanto para venta como alquiler: Precio de venta: \$550,000. Precio de alquiler: \$2,600. El JW Marriott cuenta con un Club...

**servmor**

Telephone: +507 2022121

Email:  
info@servmorrealty.com

# Gallery

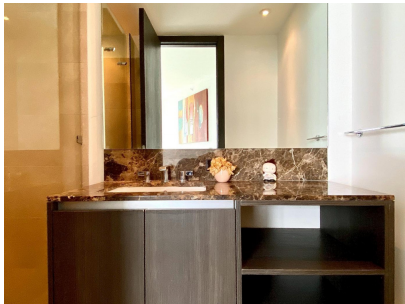
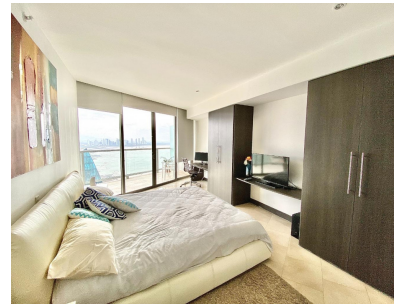

# Property Description

**Location:** Punta Pacífica, San Francisco, Panama, Spain

Este apartamento de lujo se encuentra en una ubicación privilegiada en Punta Pacífica en la ciudad de Panamá. Vistas al mar desde el lujoso JW Marriott (anteriormente conocido como Trump), con acceso a centros comerciales, bancos, restaurantes, hospitales y tiendas exclusivas, este apartamento es ideal para aquellos que buscan vivir en una zona de alta calidad. El apartamento cuenta con una superficie de 165.7 m<sup>2</sup>, 2 habitaciones, 2 baños y medio, un amplio balcón y 1 estacionamiento. Está lujosamente amoblado y se encuentra en un piso alto, lo que permite disfrutar de la hermosa vista al mar. Considerando además que este modelo de apartamento no es muy común. Disponible tanto para venta como alquiler: Precio de venta: \$550,000. Precio de alquiler: \$2,600. El JW Marriott cuenta con un Club de Yates y muelle exclusivo, lo que añade un valor extra a la propiedad. El proyecto se desarrolla en una torre de 62 pisos que incluye varias amenidades como spa, piscina, boutiques y tiendas, plaza gourmet, club de playa en la Isla Contadora, centro de negocios y un casino internacional. La ubicación de Punta Pacífica es moderna y exclusiva, cerca de todo lo necesario para vivir y disfrutar. Se encuentra a sólo 10 minutos del área del Centro Bancario Internacional, a 3 minutos de los centros comerciales más prestigiosos, a 2 minutos del Hospital John Hopkins y a 15 minutos del Aeropuerto Internacional de Tocumen. Este apartamento es una oportunidad única para vivir en una de las zonas más prestigiosas de la ciudad de Panamá. 161;Llámenos ahora para coordinar una cita y visitar este exquisito apartamento!

The logo for servmor, featuring the word "servmor" in a green, lowercase, serif font.

Telephone: +507 2022121

Email:  
info@servmorrealty.com

## Additional Info

En venta	Beds: 2	Baths: 2
Type: Apartment	Area: 165.7 sq m	Recámaras: 2
Baños: 2	Piscina	Planta Eléctrica
Baños de visita: 1	Estacionamientos: 1	Salón de Fiestas
Elevador de Servicio	Nivel De Estacionami:	Mantenimiento: 577
00	Gimnasio	Balcón
Jacuzzi	Area de Juegos	Tipo De Aire Acondicionado
Jardín	Cortinas	Línea Blanca
Elevador	Seguridad	Calentador Agua
Amoblado	Estac	de Visitas
Tipo Agua	Zonificación	Mantenimiento Incluye
Internal Area : 165	7 sq m	

servmor

Telephone: +507 2022121

Email:

info@servmorrealty.com