

**Alquiler amoblado (300 m2) en Punta Paitilla, terraza panorámica.**

**\$1,900/mth.**

Ref: 20912

**Punta Paitilla, San Francisco, Panama**

Disfrute del panorama desde su espaciosa terraza equipada con paneles de vidrio de suelo a techo en el decimoséptimo piso del PH BAHIA MAR en PUNTA PAITILLA. Deslice los paneles y solo escuchará las olas y los cubos de hielo en su cóctel. Este diseño maximiza la luz natural y crea un ambiente versátil perfecto para relajarse, entretener o simplemente disfrutar de la brisa del mar. Este vecindario afluente y codiciado, colindante con Punta Pacífica, se ha convertido en un laberinto de torres residenciales de hasta 70 pisos, pero los edificios de primera línea en la calle Winston Churchill han logrado mantener su atractivo y ofrecen un refugio de paz y armonía. La Cinta Costera, el centro comercial Multiplaza, complejos médicos de última generación como THE PANAMA CLINIC, supermercados y res...

**servmor**

Telephone: +507 2022121

Email:  
info@servmorrealty.com

# Gallery

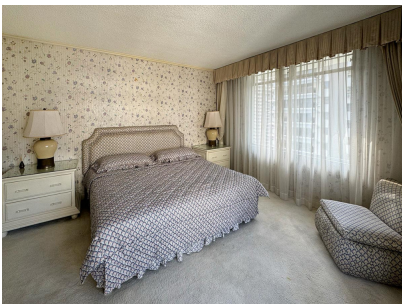
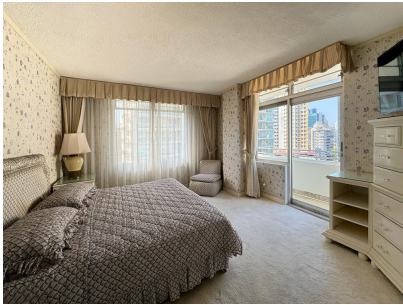

Telephone: +507 2022121  
Email:  
info@servmorrealty.com

# servmor

# Property Description

**Location:** Punta Paitilla, San Francisco, Panama, Spain

Disfrute del panorama desde su espaciosa terraza equipada con paneles de vidrio de suelo a techo en el decimoséptimo piso del PH BAHIA MAR en PUNTA PAITILLA. Deslice los paneles y solo escuchará las olas y los cubos de hielo en su cóctel. Este diseño maximiza la luz natural y crea un ambiente versátil perfecto para relajarse, entretener o simplemente disfrutar de la brisa del mar. Este vecindario afluente y codiciado, colindante con Punta Pacífica, se ha convertido en un laberinto de torres residenciales de hasta 70 pisos, pero los edificios de primera línea en la calle Winston Churchill han logrado mantener su atractivo y ofrecen un refugio de paz y armonía. La Cinta Costera, el centro comercial Multiplaza, complejos médicos de última generación como THE PANAMA CLINIC, supermercados y restaurantes están a pocos pasos. Esta residencia elegante y amueblada de 300 m2 está disponible de inmediato a un precio competitivo. No se aceptan mascotas, lo sentimos. Este es otro listado MLS disponible tanto para clientes directos como para agentes idóneos.

servmor

Telephone: +507 2022121

Email:

info@servmorrealty.com

## Additional Info

Rentar	Beds: 3	Baths: 3
Type: Apartment	Area: 300 sq m	Recámaras: 3
Cuarto de Servicio	Area Social	Tanque de Reserva
Baños: 3	Baño de Servicio	Piscina
Planta Eléctrica	Estacionamientos: 2	Sala
Comedor	Terraza	Aires Acond
	Lámparas	Frente al Mar
Cocina	Cortinas	Vista al Mar
Línea Blanca	Elevador	Seguridad
Calentador Agua	Amoblado	Estac
de Visitas	Internal Area : 300 sq m	