

Venta de Terreno en Nuevo Chorrillo, Arraijan (ideal para urbanización)

\$1,200,000

Ref: 20986

Excelente oportunidad para desarrollar un proyecto residencial cerca de Westland Mall (2 kms de la Carretera Panamericana) Ubicación: Nuevo Chorrillo, Arraiján Acceso: Autopista y Carretera Panamericana Tipo de propiedad: Terreno Área: 7.3 hectáreas Frente: 383.13 metros lineales de calle principal Distancia de la Carretera Panamericana: 1.9 kms lineales Precio: \$16.25 x m2 avalúo Recursos disponibles: agua potable, electricidad y acceso a través de carretera de asfalto La propiedad está rodeada de barriadas existentes de interés social y preferencial tales como: El Laurel del Espino, Villa Constancia, Altos de Las Torres, Residencial Altos de Cerro Tigre y Residencial Bambú, entre otros. 161;Somos el puente a tu siguiente etapa de vida!

servvmor

Telephone: +507 2022121

Email: info@servvmorrealty.com

Gallery

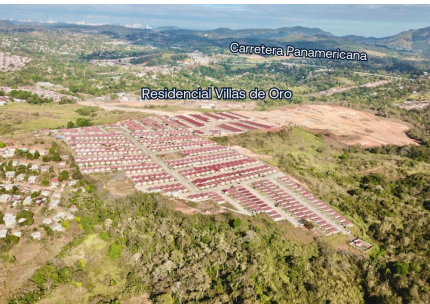
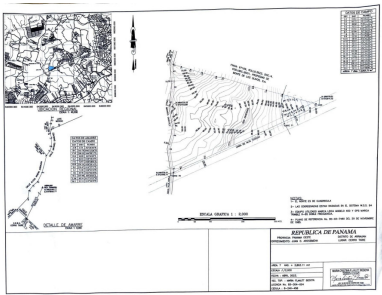

Property Description

Location: Spain

Excelente oportunidad para desarrollar un proyecto residencial cerca de Westland Mall (2 kms de la Carretera Panamericana) Ubicación: Nuevo Chorrillo, Arraiján Acceso: Autopista y Carretera Panamericana Tipo de propiedad: Terreno Área: 7.3 hectáreas Frente: 383.13 metros lineales de calle principal Distancia de la Carretera Panamericana: 1.9 kms lineales Precio: \$16.25 x m2 avalúo Recursos disponibles: agua potable, electricidad y acceso a través de carretera de asfalto La propiedad está rodeada de barriadas existentes de interés social y preferencial tales como: El Laurel del Espino, Villa Constanca, Altos de Las Torres, Residencial Altos de Cerro Tigre y Residencial Bambú, entre otros. 161;Somos el puente a tu siguiente etapa de vida!

servmor

Telephone: +507 2022121

Email:

info@servmorrealty.com

Additional Info

En venta	Type: Lot	Land Area: 73863.11 sq m
Estacionamientos:	Nivel De Estacionami:	Tipo De Aire Acondicionado
Tipo Agua	Zonificación	Land Size : 73863
11 sq m		