



ENCANTADORA CASA EN VENTA EN BUENA VISTA

\$475,000

Ref: 20898

Ubicada dentro de los serenos paisajes de Buena Vista, Barrio San Judas, a lo largo de la ruta panorámica hacia Llano Grande, La Pintada, Coclé, se encuentra esta amplia propiedad de 4,849.75 metros cuadrados con una encantadora casa junto al río. Al llegar, un camino en forma de U conduce a una casa pintoresca. Ingrese para descubrir un diseño cuidadosamente diseñado, donde el nivel frontal pasa sin problemas a un nivel adicional en la parte trasera, creando un atractivo arquitectónico único. Adornada con ventanas en arco, la sala de estar ofrece un ambiente acogedor para relajarse y entretenerse. Aventúrese más para encontrar una encantadora terraza con vistas panorámicas de las majestuosas montañas, un lugar perfecto para saborear el café de la mañana o los atardeceres de la tarde. El c...

servmor

Telephone: +507 2022121
Email:
info@servmorrealty.com

Gallery

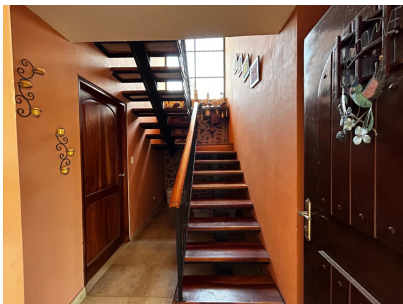

Telephone: +507 2022121
Email: info@servmorrealty.com

servmor

Property Description

Location: Spain

Ubicada dentro de los serenos paisajes de Buena Vista, Barrio San Judas, a lo largo de la ruta panorámica hacia Llano Grande, La Pintada, Coclé, se encuentra esta amplia propiedad de 4,849.75 metros cuadrados con una encantadora casa junto al río. Al llegar, un camino en forma de U conduce a una casa pintoresca. Ingrese para descubrir un diseño cuidadosamente diseñado, donde el nivel frontal pasa sin problemas a un nivel adicional en la parte trasera, creando un atractivo arquitectónico único. Adornada con ventanas en arco, la sala de estar ofrece un ambiente acogedor para relajarse y entretenerse. Aventúrese más para encontrar una encantadora terraza con vistas panorámicas de las majestuosas montañas, un lugar perfecto para saborear el café de la mañana o los atardeceres de la tarde. El corazón de la casa, la cocina, presenta una distribución en forma de U bien equipada con gabinetes de madera y una isla central completa con fregadero. Una barra de desayuno divide sin esfuerzo la cocina del comedor, fomentando un flujo perfecto de espacio. Mientras que un área familiar dedicada junto a la cocina y el comedor proporciona un refugio acogedor para reuniones íntimas. Le esperan tres dormitorios, incluida la suite principal con balcón accesible a través de puertas dobles de madera, vestidor y baño en suite. Un dormitorio adicional tiene un armario con puerta de madera.

The logo for servmor, featuring the word "servmor" in a green, lowercase, serif font.

Telephone: +507 2022121

Email:

info@servmorrealty.com

Additional Info

En venta	Type: Farm	Land Area: 48489 sq m
Recámaras:	Baños:	Baños de visita:
Estacionamientos:	Sala	Nivel De Estacionami:
Mantenimiento:	Comedor	Tipo De Aire Acondicionado
Cocina	Tipo Agua	Zonificación
Mantenimiento Incluye	Land Size : 48489 sq m	