



Venta de lotes a la orilla del Lago Gatún, Colón

Limón, Limon, Colon

\$406,445
\$1,800/mth.

Ref: 20807

TERRAZA NATURAL DEL LAGO GATÚN Lake Gatun Nature Terrace es una comunidad ecológica en Panamá en una terraza sobre el lago Gatún. La comunidad consta de 4 lotes de entre 2000 y 6000 metros cuadrados y dos unidades para alquiler en Jungle Lake Lodge. La comunidad está rodeada de 30 hectáreas de naturaleza de la Reserva Ecológica de la Selva. Por lo tanto, es el lugar ideal para relajarse. Ya existe un restaurante, un albergue, lugares para acampar y un centro de deportes acuáticos, equipado con kayaks, canoas, tablas de remo y un bote de remos para actividades en el lago, además de internet de alta velocidad a través de Starlink. El centro de deportes acuáticos dispone de un bar con preciosas vistas al lago. Hay más de 2 kilómetros de senderos de piedra a través de la jungla, para observar...

servmor

Telephone: +507 2022121

Email:

info@servmorrealty.com

Gallery

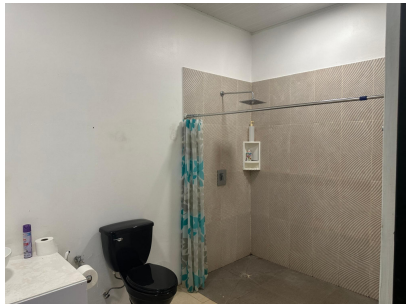

Property Description

Location: Limón, Limon, Colon, Spain

TERRAZA NATURAL DEL LAGO GATÚN Lake Gatun Nature Terrace es una comunidad ecológica en Panamá en una terraza sobre el lago Gatún. La comunidad consta de 4 lotes de entre 2000 y 6000 metros cuadrados y dos unidades para alquiler en Jungle Lake Lodge. La comunidad está rodeada de 30 hectáreas de naturaleza de la Reserva Ecológica de la Selva. Por lo tanto, es el lugar ideal para relajarse. Ya existe un restaurante, un albergue, lugares para acampar y un centro de deportes acuáticos, equipado con kayaks, canoas, tablas de remo y un bote de remos para actividades en el lago, además de internet de alta velocidad a través de Starlink. El centro de deportes acuáticos dispone de un bar con preciosas vistas al lago. Hay más de 2 kilómetros de senderos de piedra a través de la jungla, para observar la enorme riqueza de fauna y flora. Por lo tanto, hay amplias oportunidades para una variedad de actividades. La comunidad está ubicada sobre una carretera asfaltada cerca del pueblo de Limón en la Provincia de Colón en Panamá. Está a menos de una hora de la ciudad de Panamá y su aeropuerto conectado con carreteras de cuatro carriles. Está a diez minutos en auto del pueblo de Sabanitas con amplias tiendas y restaurantes. Por lo tanto, es fácil llegar y comprar suministros

The logo for servmor, featuring the word "servmor" in a green, lowercase, serif font.

Telephone: +507 2022121

Email:
info@servmorrealty.com

Additional Info

En venta	Beds: 5	Baths: 6
Type: Farm	Land Area: 24233 sq m	Recámaras: 5
Baños: 6	Baños de visita: 3	Estacionamientos:
Nivel De Estacionami:	Mantenimiento:	Tipo De Aire Acondicionado
Tipo Agua	Zonificación	Mantenimiento Incluye
Land Size : 24233 sq m		