



## Oportunidad! Se Vende la más Bella Casa de Altos del Maria

# \$3,000,000

Ref: 20573

**Altos De Maria, Sorá, Chame**

Permíteme presentarte esta majestuosa propiedad!! Una obra maestra de 720 metros cuadrados de construcción en su área abierta y 1,044 metros cuadrados en su área cerrada. Con un terreno extenso de 5,624 metros cuadrados, esta joya arquitectónica de 4 pisos, diseñada por los prestigiosos arquitectos Jesús Díaz y Cia., Se erige como un hito en la exclusiva comunidad de Altos del María. La casa, completada en 2010, se alza con imponencia, destacándose por sus vistas ininterrumpidas, sus espacios inteligentes y de grandes proporcione, en donde los sentidos se deleitan con la combinación perfecta de arquitectura, naturaleza y confort. La altura del piso en la sala comedor al techo supera los 7 metros, ofreciendo un espacio sublime. Esta casa tiene el espacio suficiente para recibir a más de 100...

# servmor

Telephone: +507 2022121

Email:

info@servmorrealty.com

# Gallery

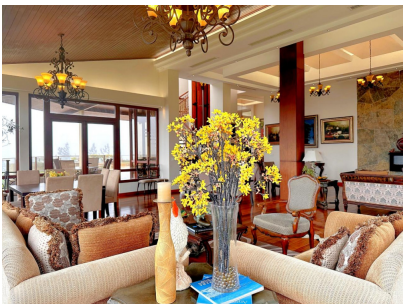

Telephone: +507 2022121  
Email:  
info@servmorrealty.com

# servmor

# Property Description

**Location:** Altos De Maria, Sorá, Chame, Spain

Permíteme presentarte esta majestuosa propiedad!! Una obra maestra de 720 metros cuadrados de construcción en su área abierta y 1,044 metros cuadrados en su área cerrada. Con un terreno extenso de 5,624 metros cuadrados, esta joya arquitectónica de 4 pisos, diseñada por los prestigiosos arquitectos Jesús Díaz y Cia., Se erige como un hito en la exclusiva comunidad de Altos del María. La casa, completada en 2010, se alza con imponencia, destacándose por sus vistas ininterrumpidas, sus espacios inteligentes y de grandes proporcione, en donde los sentidos se deleitan con la combinación perfecta de arquitectura, naturaleza y confort. La altura del piso en la sala comedor al techo supera los 7 metros, ofreciendo un espacio sublime. Esta casa tiene el espacio suficiente para recibir a más de 100 personas cómodamente durante una recepción social, lo que la convierte en el lugar ideal para eventos exclusivos fuera de la capital. Cuenta también con un apartamento de dos recámaras para sus empleados. La propiedad está equipada con lo mejor en tecnología y comodidades: \* Aire acondicionado central \*Planta eléctrica CAT de 110Kw que puede alimentar toda la casa y más. \*Piano automático Yamaha, \*Elevador panorámico \*Cava para más de mil botellas \*Piscina climatizada con jacuzzi abastecidos por tanques de gas exclusivos. La distinción de esta residencia se percibe en cada rincón, en su mobiliario y en su decoración, que fueron cuidadosamente seleccionados y curados para esta propiedad. La madera de almendro que engalana los pisos; la chimenea que brinda el toque acogedor y la distribución de las áreas de esta propiedad son el complemento ideal para combinar carácter y confort.

The logo for servmor, featuring the word "servmor" in a green, lowercase, serif font.

Telephone: +507 2022121

Email:

[info@servmorrealty.com](mailto:info@servmorrealty.com)

## Additional Info

En venta	Beds: 6	Baths: 6
Type: House	Area: 1044 sq m	Land Area: 5624 sq m
Recámaras: 6	Cuarto de Servicio	Baños: 6
Baño de Servicio	Piscina	Planta Eléctrica
Baños de visita: 2	Estacionamientos: 6	Sala
Nivel De Estacionami:	Mantenimiento: 161	Gimnasio
Sala familiar	Balcón	Jacuzzi
Cancha de Tennis	Area de Juegos	Studio
Tipo De Aire Acondicionado	Jardín	Cocina
Línea Blanca	Elevador	Seguridad
Amoblado	Depósito	Tipo Agua
Zonificación	Mantenimiento Incluye	Internal Area : 1044 sq m
Land Size : 5624 sq m		

**servvmor**

Telephone: +507 2022121

Email:

info@servvmorrealty.com