



IDEAL CASA EN VENTA EN BOQUETE COUNTRY CLUB

\$299,000

Ref: 19995

Boquete, Boquete, Boquete

Boquete Country Club Casa ubicada dentro del PH Mirada al Volcán en Palmira, Boquete, Chiriquí. Ubicada estratégicamente, esta maravillosa casa en venta está a solo 8 minutos en auto de la oficina de Casa Solution en el centro de la ciudad de Boquete. La casa descansa sobre un terreno nivelado. Ubicado al final de una calle tranquila, ofrece cautivadoras vistas al bosque. A medida que te acerques, encontrarás un camino bien definido que conduce a la casa. Este camino de cemento conecta la entrada al garaje, proporcionando espacio de estacionamiento para un vehículo. Al lado de este camino principal, encontrará una pasarela más pequeña hecha de cemento y adoquines, que lo guiará directamente a la acogedora puerta de entrada de madera. Las lámparas de pared enmarcan la entrada, proporcionand...

servmor

Telephone: +507 2022121

Email:
info@servmorrealty.com

Gallery

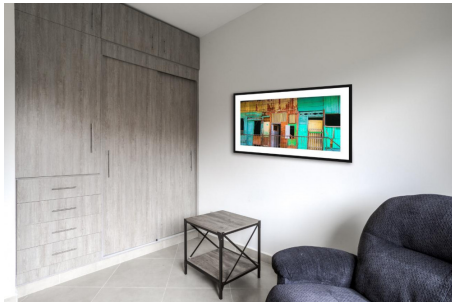

Telephone: +507 2022121
Email: info@servmorrealty.com

servmor

Property Description

Location: Boquete, Boquete, Boquete, Spain

Boquete Country Club Casa ubicada dentro del PH Mirada al Volcán en Palmira, Boquete, Chiriquí. Ubicada estratégicamente, esta maravillosa casa en venta está a solo 8 minutos en auto de la oficina de Casa Solution en el centro de la ciudad de Boquete. La casa descansa sobre un terreno nivelado. Ubicado al final de una calle tranquila, ofrece cautivadoras vistas al bosque. A medida que te acerques, encontrarás un camino bien definido que conduce a la casa. Este camino de cemento conecta la entrada al garaje, proporcionando espacio de estacionamiento para un vehículo. Al lado de este camino principal, encontrará una pasarela más pequeña hecha de cemento y adoquines, que lo guiará directamente a la acogedora puerta de entrada de madera. Las lámparas de pared enmarcan la entrada, proporcionando una iluminación funcional, y un jardín adornado con guijarros y plantas añade un toque de belleza natural. La casa cuenta con numerosas ventanas que llenan activamente el interior de luz natural y garantizan una ventilación adecuada en todo el espacio. Al ingresar, descubrirá un diseño espacioso y de concepto abierto que combina a la perfección la sala de estar, el comedor y la cocina. La cocina cuenta con gabinetes de madera y una isla central, lo que proporciona una separación práctica para una funcionalidad perfecta. Más allá del comedor, una puerta de cristal conduce al patio. Este espacio al aire libre deja espacio para la jardinería.

The logo for servmor, featuring the word "servmor" in a green, lowercase, serif font.

Telephone: +507 2022121

Email:

info@servmorrealty.com

Additional Info

En venta	Beds: 2	Baths: 2
Type: House	Area: 162 sq m	Land Area: 632 sq m
Recámaras: 2	Baños: 2	Baños de visita: 0
Estacionamientos: 1	Sala	Nivel De Estacionami:
Mantenimiento:	Comedor	Tipo De Aire Acondicionado
Cocina	Línea Blanca	Tipo Agua
Zonificación	Mantenimiento Incluye	Internal Area : 162 sq m
Land Size : 632 sq m		