

FABULOSA CASA DE MONTAÑA TROPICAL EN VENTA

\$670,000

Ref: 19852

Esta fabulosa casa de montaña tropical con vistas espectaculares en Jaramillo, Boquete ya está disponible para la venta. A medida que se eleva sobre el centro de Boquete hacia el hermoso verde de las montañas de Jaramillo, asciende por una carretera circular que eventualmente regresa a la ciudad. Cerca de la cima de esta carretera pavimentada y a unos 12 minutos del centro, se encuentra esta fabulosa casa y propiedad. La propiedad es preciosa con una exuberante vegetación. Las vistas desde esta inspiradora casa abarcan toda la llanura costera hasta el Océano Pacífico, muy por debajo. Y mirando hacia el oeste, desde la terraza se tiene una vista gloriosa del Volcán Barú, el pico más alto de Panamá. El ambiente aquí tiene aire agradable y limpio. Está en un hermoso entorno natural con tantas...

servmor

Telephone: +507 2022121

Email:

info@servmorrealty.com

Gallery

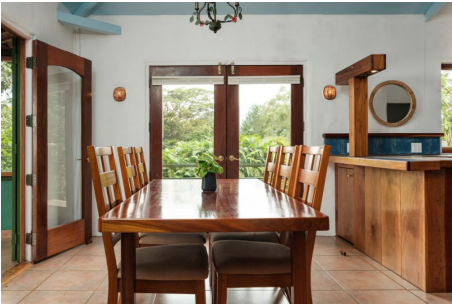

Telephone: +507 2022121
Email: info@servmorrealty.com

servmor

Property Description

Location: Spain

Esta fabulosa casa de montaña tropical con vistas espectaculares en Jaramillo, Boquete ya está disponible para la venta. A medida que se eleva sobre el centro de Boquete hacia el hermoso verde de las montañas de Jaramillo, asciende por una carretera circular que eventualmente regresa a la ciudad. Cerca de la cima de esta carretera pavimentada y a unos 12 minutos del centro, se encuentra esta fabulosa casa y propiedad. La propiedad es preciosa con una exuberante vegetación. Las vistas desde esta inspiradora casa abarcan toda la llanura costera hasta el Océano Pacífico, muy por debajo. Y mirando hacia el oeste, desde la terraza se tiene una vista gloriosa del Volcán Barú, el pico más alto de Panamá. El ambiente aquí tiene aire agradable y limpio. Está en un hermoso entorno natural con tantas aves maravillosas. En la planta baja de la casa se encuentra el garaje. Un vestíbulo de entrada conduce al piso principal. El nivel del suelo tiene plomería y podría convertirse fácilmente en otro dormitorio/baño, una sala de recreación/TV, o un pequeño apartamento para un cocinero o conserje/jardinero o para un posible espacio de alquiler/Air BnB. La planta principal consta de salón, comedor, cocina, cuarto de literas, vestidor, dormitorio principal, baño, aseo de visitas y lavandería. El interior de la casa está acabado con pisos de cerámica en todas partes.

The logo for servmor, featuring the word "servmor" in a green, lowercase, serif font.

Telephone: +507 2022121

Email:

info@servmorrealty.com

Additional Info

En venta	Beds: 3	Baths: 2
Type: House	Area: 286 sq m	Land Area: 5288 sq m
Recámaras: 3	Baños: 2	Baños de visita: 1
Estacionamientos: 2	Sala	Mantenimiento:
Comedor	Cocina	Internal Area : 286 sq m
Land Size : 5288 sq m		