



## Condominio con vista al mar en la ciudad de Panamá

# \$700,000

Ref: 19504

### Punta Paitilla, San Francisco, Panama

Este condominio con vista al mar ofrece algunas de las mejores vistas de la Ciudad de Panamá. La espaciosa residencia comprende todo el piso 11 del edificio Regent en Paitilla. La casa fue completamente remodelada en 2021. Tres de las habitaciones y lo que llamamos el 8220;sky bar8221; tienen vista al mar verdaderamente icónica de la costa de la Ciudad de Panamá. Es difícil exagerar lo impresionantes que son las vistas de 180 grados del océano. Extendiéndose hacia el horizonte se encuentran Ocean Reef Island, la Calzada de Amador, la entrada al Canal de Panamá, el Casco Viejo, la Cinta Costera y la Avenida Balboa. Condominio con vista al mar en la ciudad de Panamá The Regent en Paitilla representa el lujo de la vieja escuela en Panamá. Cada piso del edificio de 25 pisos es una residencia i...

# servmor

Telephone: +507 2022121

Email:  
info@servmorrealty.com

# Gallery

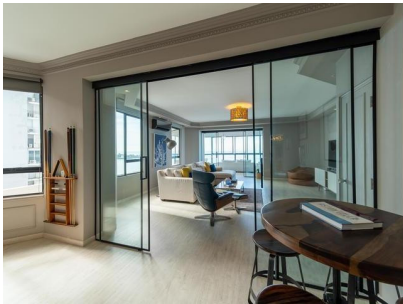

# Property Description

**Location:** Punta Paitilla, San Francisco, Panama, Spain

Este condominio con vista al mar ofrece algunas de las mejores vistas de la Ciudad de Panamá. La espaciosa residencia comprende todo el piso 11 del edificio Regent en Paitilla. La casa fue completamente remodelada en 2021. Tres de las habitaciones y lo que llamamos el 8220;sky bar8221; tienen vista al mar verdaderamente icónica de la costa de la Ciudad de Panamá. Es difícil exagerar lo impresionantes que son las vistas de 180 grados del océano. Extendiéndose hacia el horizonte se encuentran Ocean Reef Island, la Calzada de Amador, la entrada al Canal de Panamá, el Casco Viejo, la Cinta Costera y la Avenida Balboa. Condominio con vista al mar en la ciudad de Panamá The Regent en Paitilla representa el lujo de la vieja escuela en Panamá. Cada piso del edificio de 25 pisos es una residencia individual a la que se accede mediante un ascensor privado. The Regent se encuentra en una calle sin salida privada sin tráfico. El edificio cuenta con seguridad 24/7. Dos ascensores principales y un ascensor de servicio se abren al vestíbulo de ascensores privado de cada residencia. La basura se recoge dos veces al día y hay un servicio de conserjería para ayudarle con sus maletas. El edificio cuenta con suministro de energía y agua de respaldo. Una familia numerosa puede vivir fácilmente en esta cómoda casa con mucho espacio para espacio personal. Tres de las cinco habitaciones cuentan con baños privados y vestidores grandes.

The logo for servmor, featuring the word "servmor" in a green, lowercase, serif font.

Telephone: +507 2022121

Email:

[info@servmorrealty.com](mailto:info@servmorrealty.com)

## Additional Info

En venta	Beds: 5	Baths: 5
Type: Apartment	Area: 450 sq m	Recámaras: 5
Cuarto de Servicio	Baños: 5	Baños de visita: 0
Estacionamientos: 3	Sala	Nivel De Estacionami:
Mantenimiento: 647	00	Sala familiar
Balcón	Comedor	Studio
Desayunador	Tipo De Aire Acondicionado	Cocina
Cortinas	Línea Blanca	Elevador
Seguridad	Amoblado	Tipo Agua
Zonificación	Mantenimiento Incluye	Internal Area : 450 sq m

servmor

Telephone: +507 2022121

Email:

info@servmorrealty.com